Haus mit 6 Appartments

Haus mit 6 Wohnungen mit Pool nur 200 m zum Strand

A-1455 Empuriabrava
Anlageprodukt. Gebäude mit 6 Wohnungen 200 m vom Strand entfernt. Jede Wohnung verfügt über ein Wohnzimmer mit offener Küche, zwei Schlafzimmer und ein Badezimmer. Die oberen Apartments haben einen Balkon mit Blick auf den Garten und in den Apartments im Erdgeschoss gibt es Terrassen mit direktem Zugang zum Gemeinschaftsgarten mit Pool.
Das Haus verfügt über eine Garage, einen Wirtschaftsraum, elektrische Heizung und 8 private Parkplätze.

Transaktion	Verkauf
Typ	Haus
Fläche	410 m^2
Schlafzimmer	12
Badezimmer	6 badezimmer , 3 toiletten
Parking	Ja
Garage	Ja
Grundstück	1.127 m^2
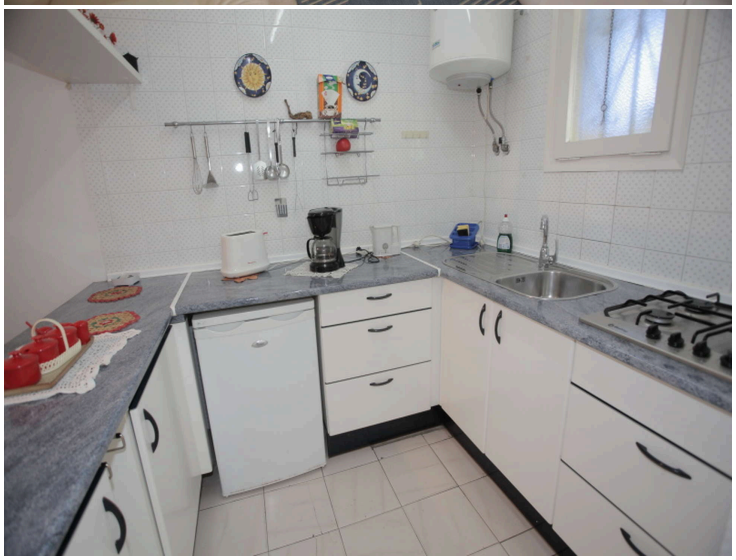
1.299.000 €