Große Finca mit schönem Haus in Mollet de Peralada, Costa Brava

Schönes Haus mit 6 Schlafzimmern, großem Grundstück mit Pool und Sommerpavillon

O-1311 Mollet de Perelada, Alt Empordá
In einem kleinen und charmanten Dorf vom Alt Empordá, am Fuße der Bergkette Albera finden wir dieses große Grundstück von mehr als 2000 m2 mit bewaldeten Flächen. Wir unterscheiden einen schönen Bereich der Ruhe und Freizeit, mit einen Pavillon von 27m2 mit WC, Grill, Terrasse von 35 m2 mit Keramikboden und ein Solarium mit einer Fläche von 27m2 mit Holzboden, ideal, um mit der Familie sowohl im Winter als auch im Sommer zu genießen und ein großer 36 m2 Pool mit Terrasse und Garten.
Das Haus, auf drei Etagen gebaut, hat im Erdgeschoss einen großen Flur mit Marmortreppe, großes Wohnzimmer, große Küche mit Zugang zum Garten, Speisekammer, Einzelzimmer, Büro und Bad.
Im Obergeschoss finden wir einen großen offenen Flur, drei große Schlafzimmer, ein Badezimmer und eine Suite mit Bad und Ankleideraum. Das Haus hat eine große Helligkeit und viel Sonneneingang dank der vielen Aussenräume.
Im Keller haben wir die Garage von fast 210 m2 mit einer Kapazität für 6 Autos.
Extras: PVC-Fenster mit Doppelverglasung, Materialien und Oberflächen von hoher Qualität, Zentralheizung.

Transaktion	Verkauf
Typ	Haus
Fläche	220 m^2
Schlafzimmer	6
Badezimmer	3 badezimmer
Garage	Fläche
Waschbereich	Ja
Terrasse	Ja
Garten	Ja
Schwimmbad	Ja
Heizung	Ja
Klimaanlage	Ja
Grundstück	2.047 m^2
Balkon	Ja
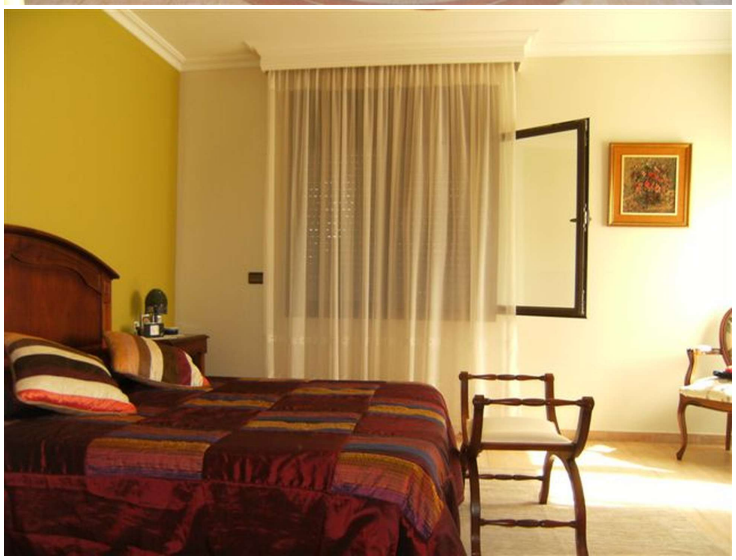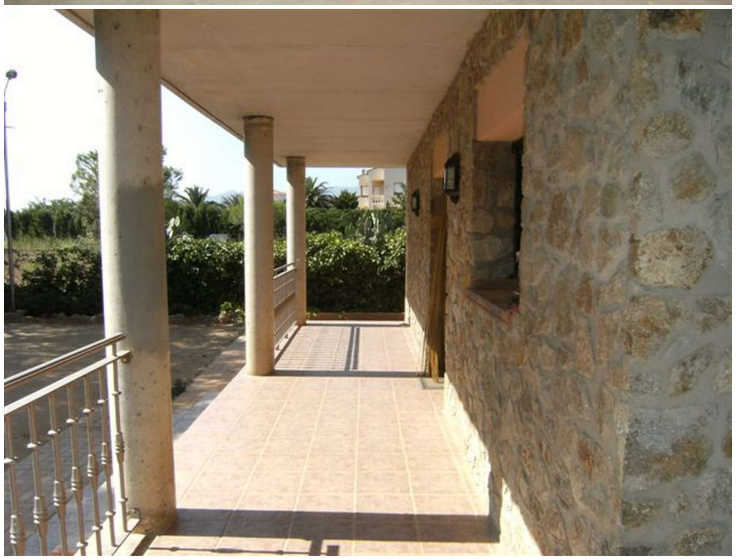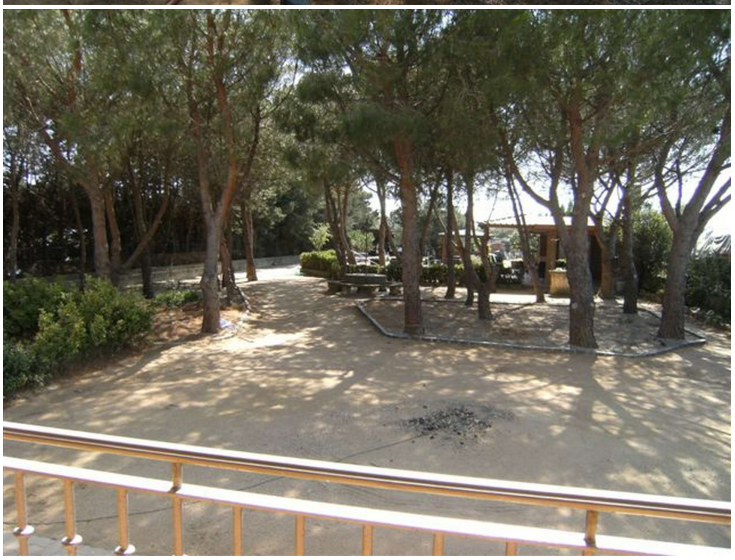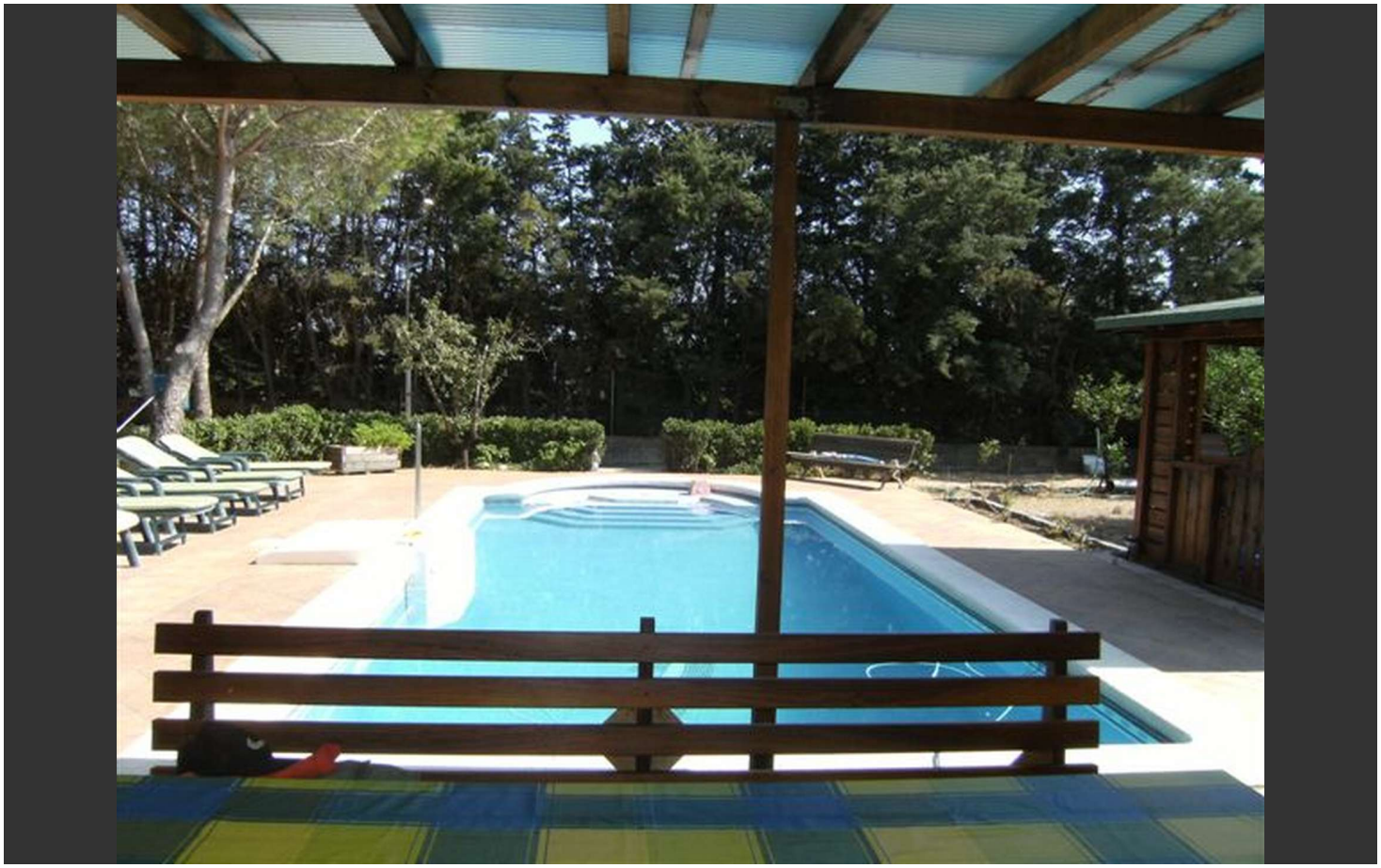
640.000 €