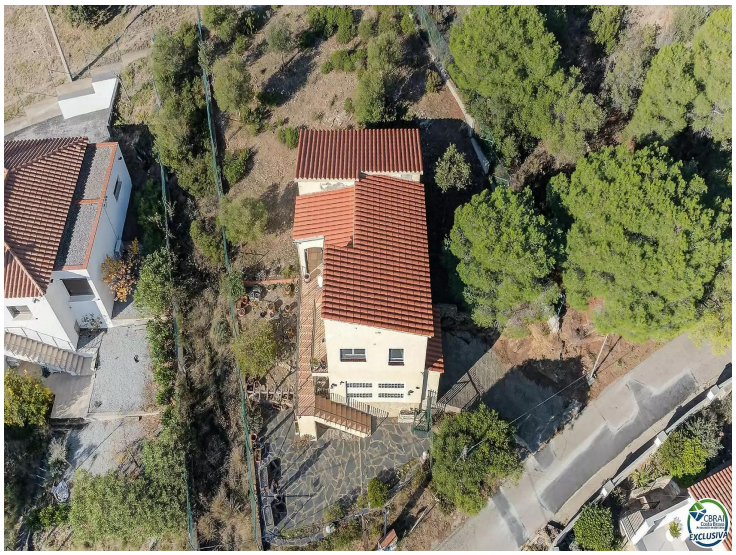

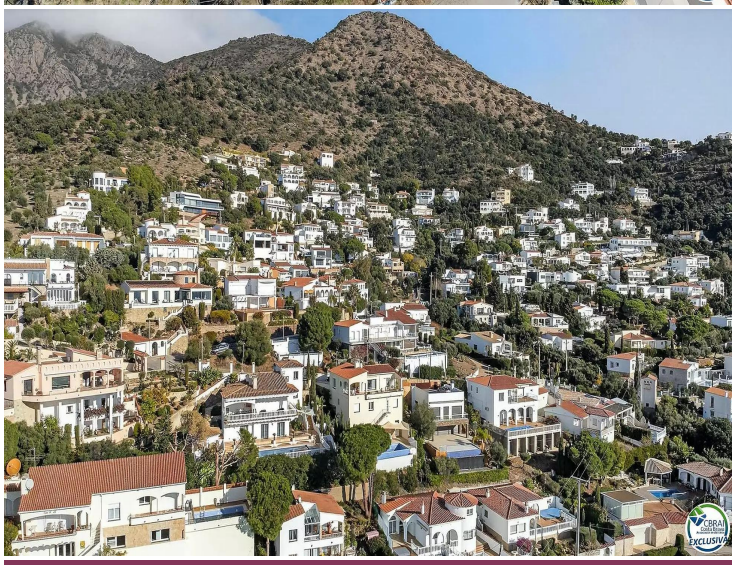

En venda casa unifamilliar amb vistas a Roses, Mas Fumats

Situada a la urbanització de Mas Fumats, aquesta vivenda gaudeix de vistes obertes a la badia de Roses i es troba en bon estat de conservació.
La casa va ser construïda per als seus actuals propietaris, que n'han estat els únics ocupants, i ha estat utilitzada com a segona residència durant més de 40 anys. La venda es realitza per motius de salut, que dificulten continuar viatjant des del seu país de residència, una circumstància que posa de manifest l'arrelament i l'estima amb què la vivenda ha estat gaudida al llarg del temps.
La propietat disposa d'una parcel·la àmplia, amb espai suficient per a la instal·lació d'una piscina, i encara permet ampliació. Es ven moblada i equipada, a punt per entrar-hi a viure. Alhora, ofereix un interessant potencial de reforma per a aquells que desitgin actualitzar-la i convertir-la en una vivenda més moderna, aprofitant la seva ubicació, les vistes i les possibilitats del terreny.
Una vivenda en una zona tranquil·la i consolidada de Roses, adequada tant per a ús immediat com per a un projecte de millora a mitjà termini.

Operació	Venda
Tipus	Casa
Superfície	75 m^2
Habitacions	3
Banys	1 bany
Garatge	Sí
Traster	Sí
Calefacció	Sí
Moblat	Sí

350.000 €

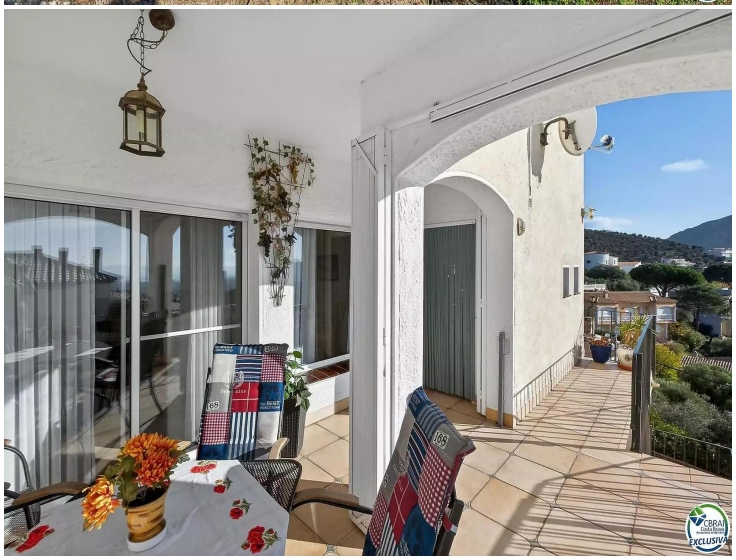
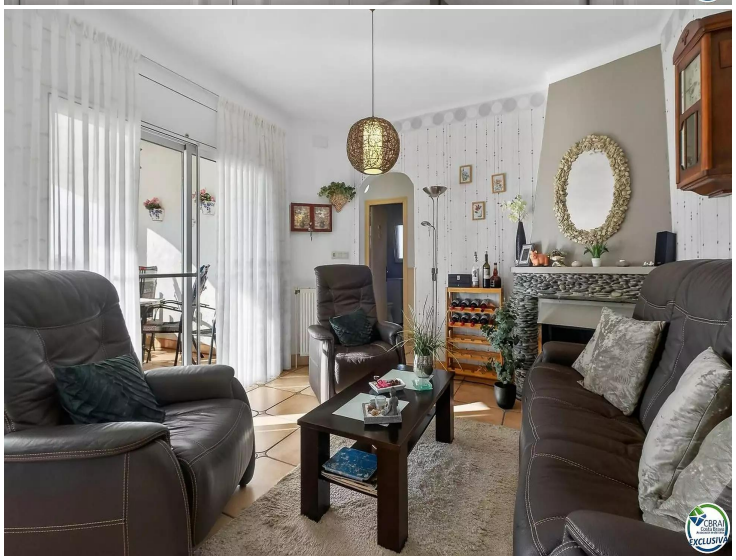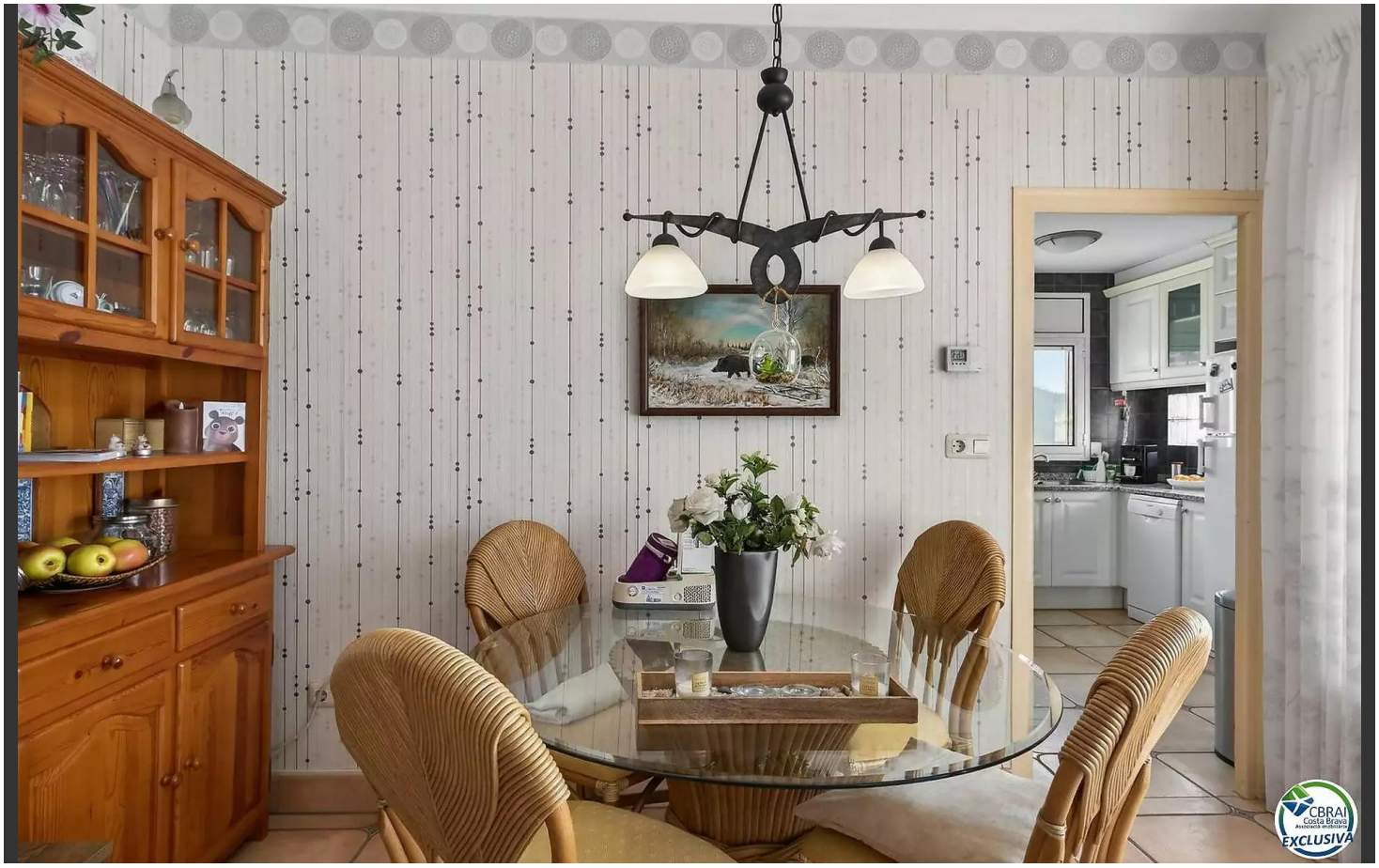
SOEP
V.D.Dag