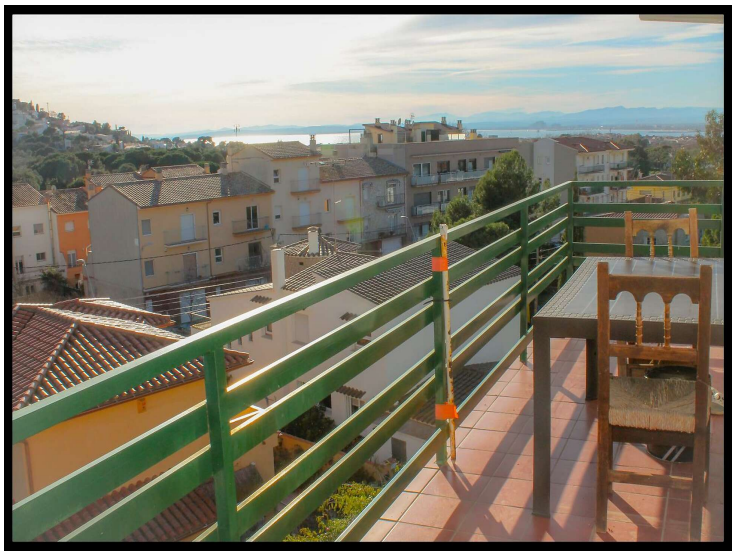

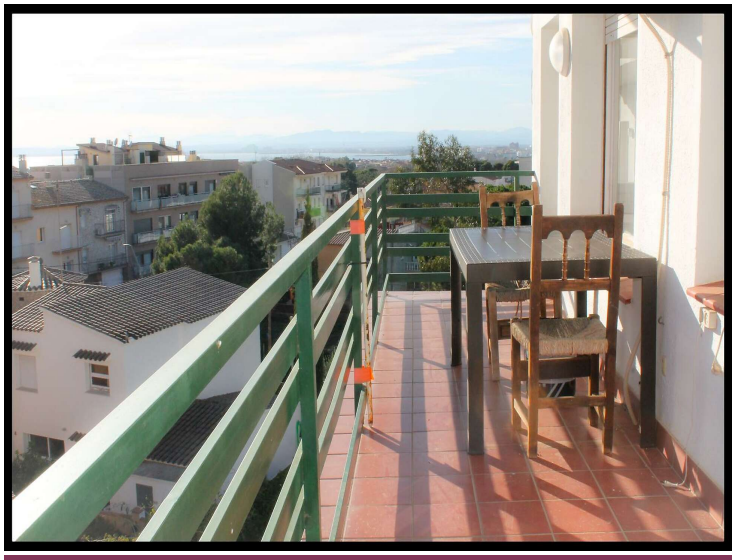

Precioso apartamento con vistas al mar en Mas Oliva de Roses

Este apartamento se encuentra en Mas Oliva, una zona residencial de Roses cerca del Parque Natural, a 5 minutos del centro y a 10 minutos del mar.
En la 3ª y última planta, se beneficia de un sol inagotable para disfrutar plenamente de la Costa Brava.
Renovada con buen gusto y climatizada, cuenta con dos dormitorios (uno individual y otro doble), un amplio baño, una cocina equipada e independiente que se abre a un salón comedor con acceso directo a la gran terraza exterior orientación sur.
La vista al mar y a las colinas del Parque Natural de Roses te encantará con su belleza, de día y de noche.

Cuenta con un amplio aparcamiento comunitario y una piscina dedicada a condominios, criterios ideales para las vacaciones de verano o simplemente para vivir allí todo el año.

Operación	Venta
Tipo	Apartamento
Superficie	53 m^2
Habitaciones	2
Baños	1 baño
Parking	Sí
Terraza	10 m^2
Piscina	Sí
Calefacción	Sí
Aire acondicionado	Sí
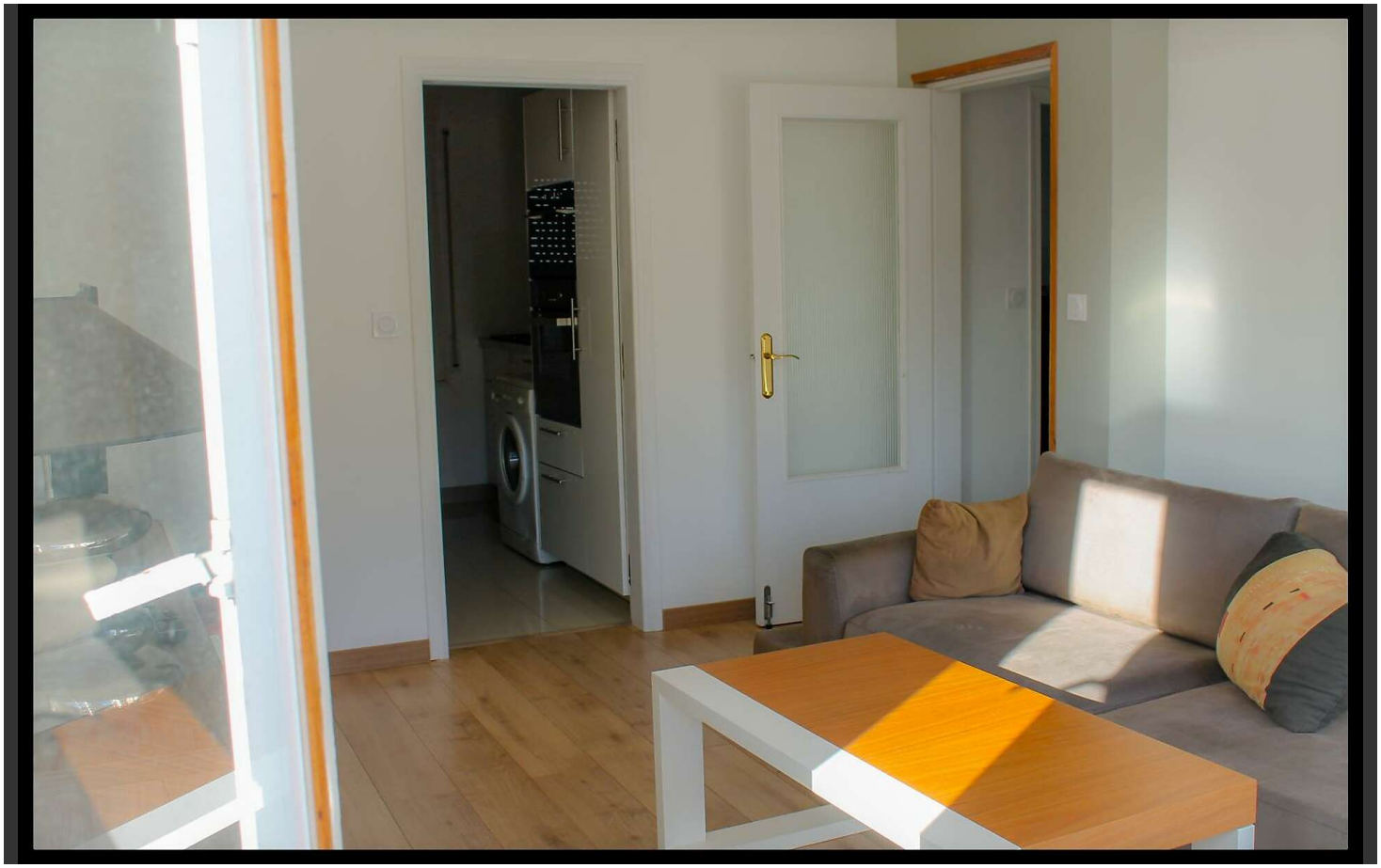
148.000 €