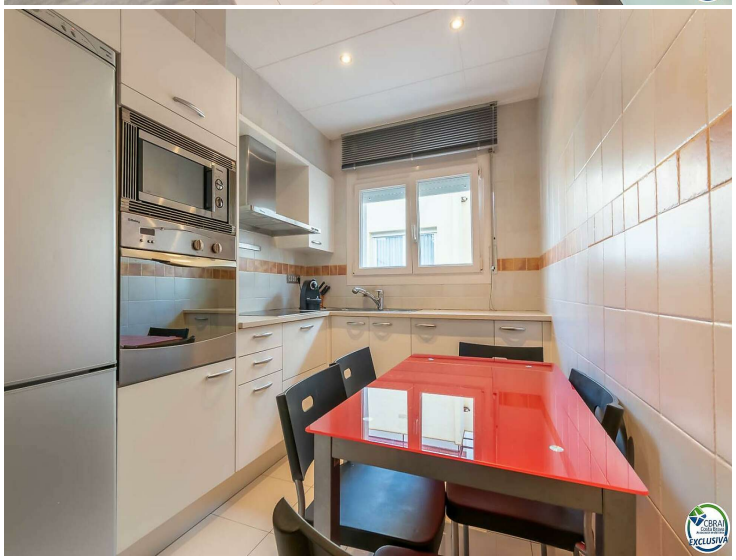

Bonito piso en el centro de Roses con 3 habitaciones dobles.

Piso en el centro de Roses completamente reformado para entrar a vivir.
Está situado al lado del mercado de Roses y se distribuye de gran comedor, cocina office,
3 habitaciones todas dobles y cuarto de baño con bañera jacuzzi.
Es un primer piso sin ascensor en un edificio muy tranquilo a menos de 500 m de la playa.
También dispone de gas ciudad, instalación nueva de electricidad y agua, patio interior, un gran balcón y gran terraza comunitaria.
No dude en visitarlo sin compromiso.

Operación	Venta
Tipo	Apartamento
Superficie	96 m^2
Habitaciones	3
Baños	1 baño
Calefacción	Sí
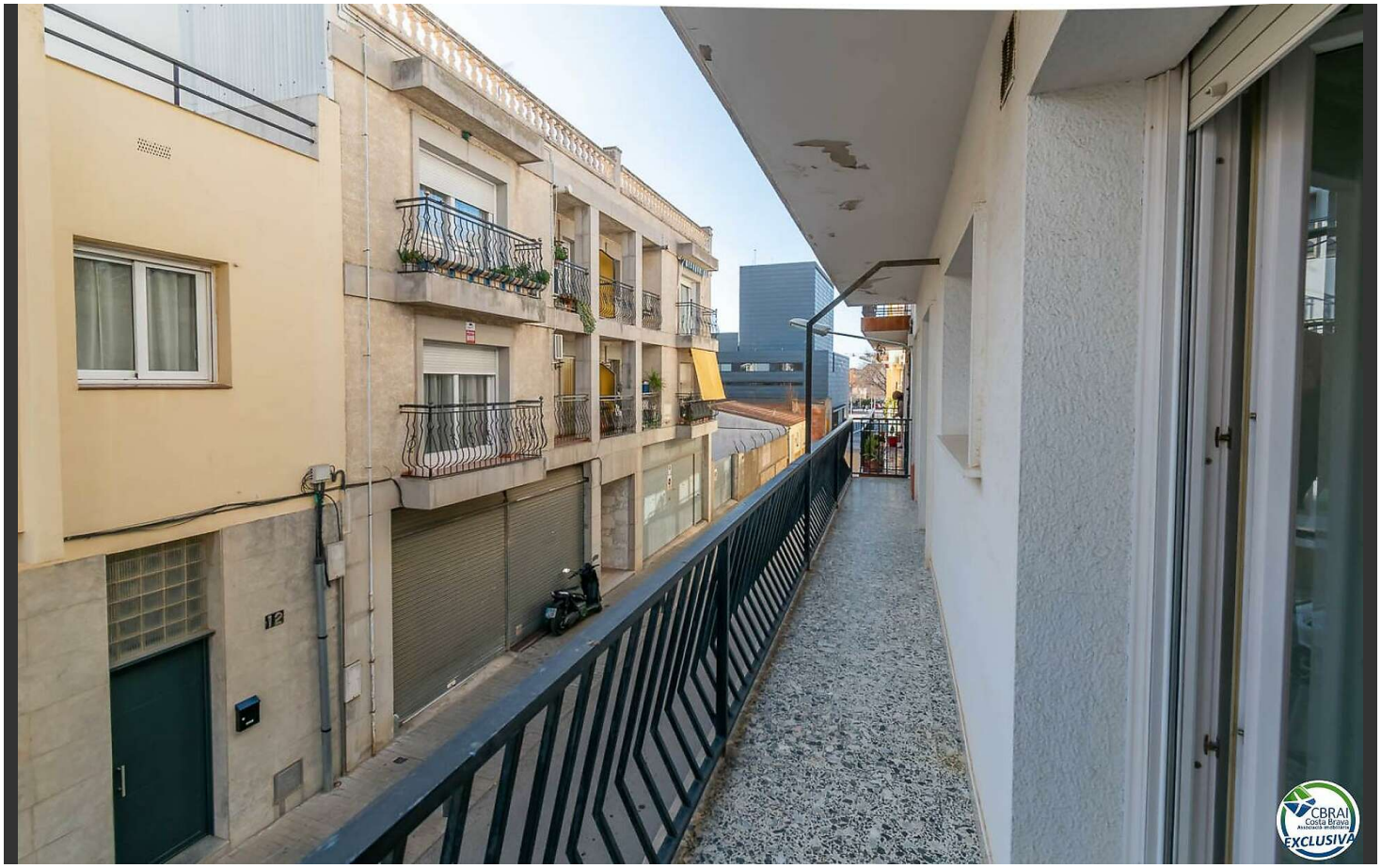
181.000 €