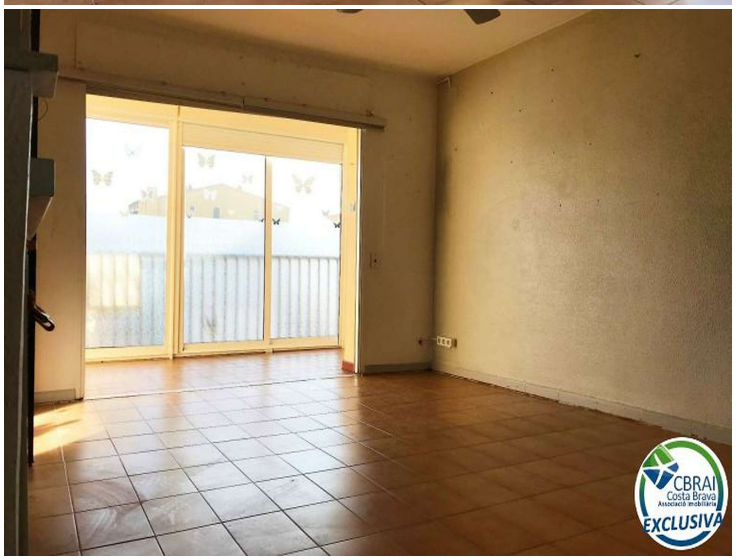

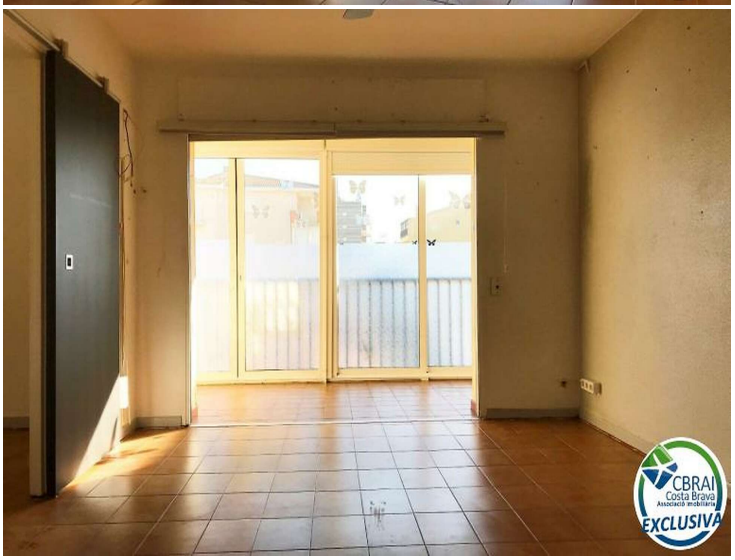

Apartamento cerca de la playa de-Santa Margarita, Roses - Edificio .Nautilus

<p>Este bonito apartamento reformado con una superficie útil de 34m2 consta de un dormitorio doble, un cuarto de baño con ducha y una sala de estar con una cocina abierta. Tambien dispone de una amplia y agradable terraza acristalada de 11m2 con vistas despejadas. El apartamento se encuentra en la tercera planta del edificio Nautilus, un sector residencial de la urbanización Santa Margarita Salatar. El edificio cuenta con un ascensor y está situado a unos 400m de la playa de arena y del paseo marítimo de Santa Margarita de Roses, y a unos pasos de todos los comercios y actividades. El apartamento se vende sin muebles. </p><p>
</p>

Operación	Venta
Tipo	Apartamento
Superficie	38 m^2
Habitaciones	1
Baños	1 baño
Terraza	11 m^2
Ascensor	Sí

118.000 €

CBRAI
Costa Brava
Associació Immobiliària
EXCLUSIVA

CBRAI
Costa Brava
Associació Immobiliària
EXCLUSIVA

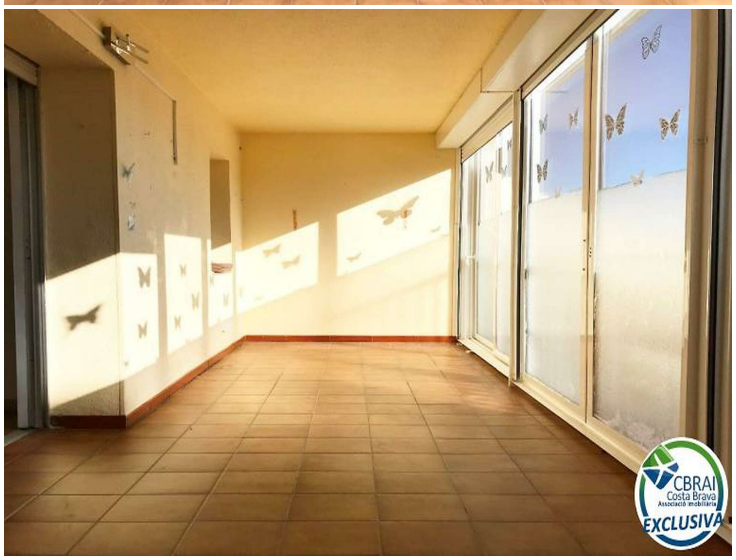
CBRAI
Costa Brava
Associació Immobiliària
EXCLUSIVA

CBRAI
Costa Brava
Associació Immobiliària
EXCLUSIVA

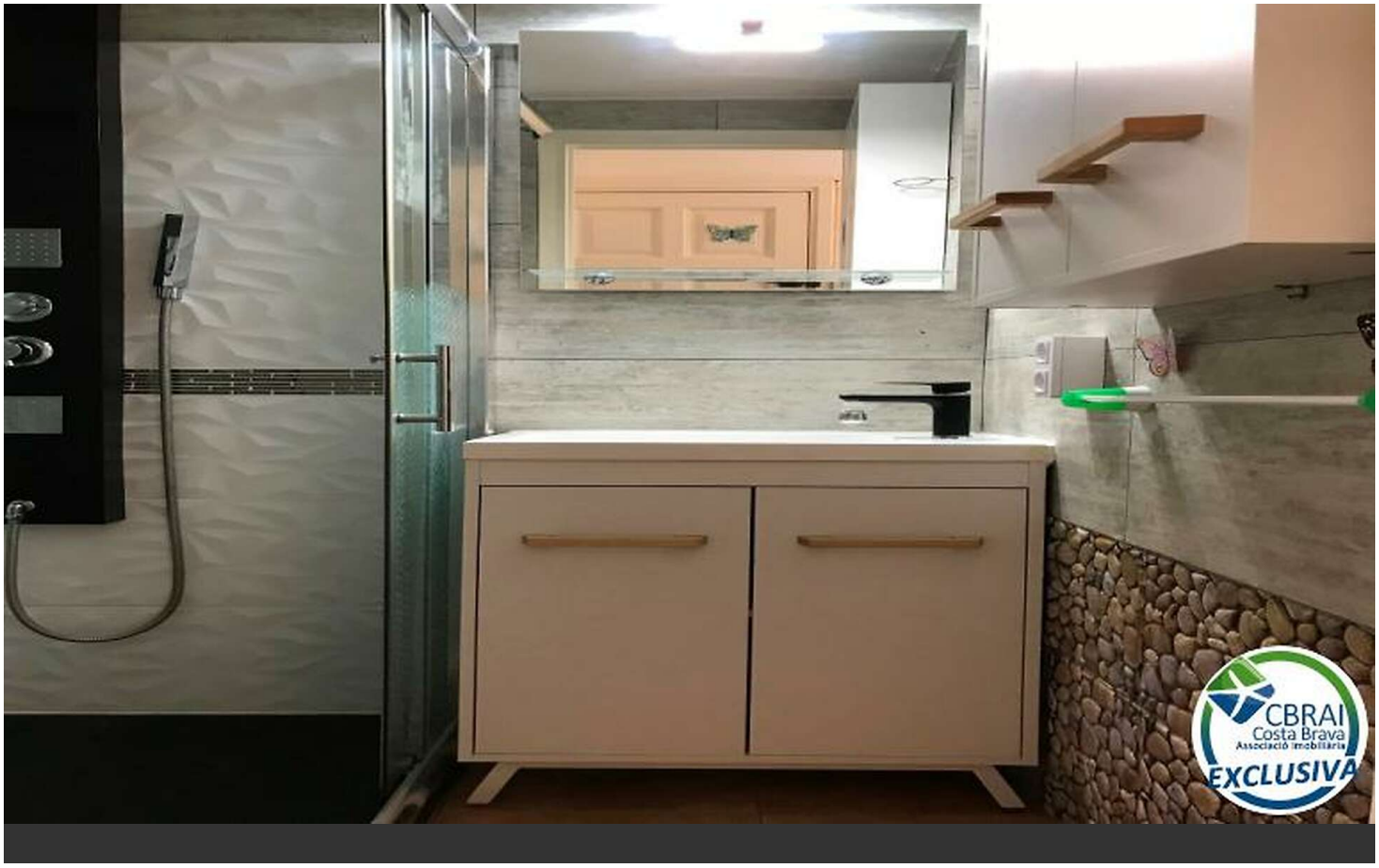
CBRAI
Costa Brava
Associació Immobiliària
EXCLUSIVA