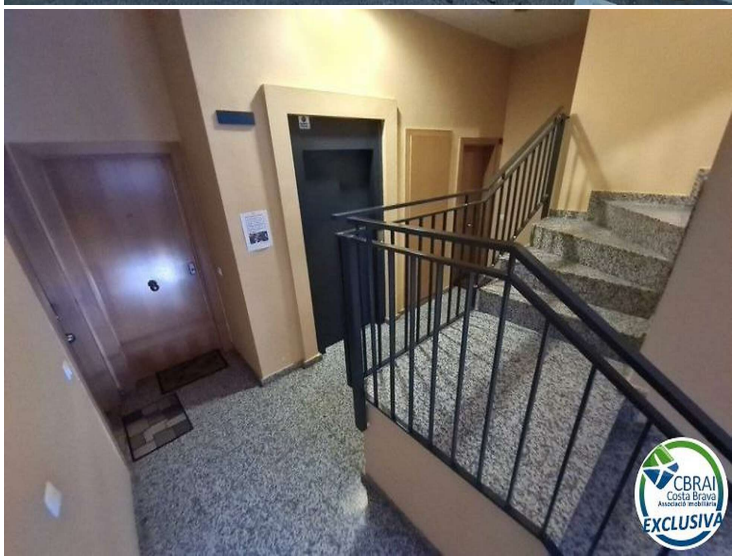

Apartamento en Figueres cerca del juzgado

Piso en muy buen estado disponible para la venta, ideal para inversores. El alquiler anual actual de esta propiedad ofrece una rentabilidad bruta del 6%. Este piso de 48 metros cuadrados (41m2 útiles) le espera en Figueres. Está situado a 500m del Parque Bosque, 800m de La Rambla y 300m del 1º supermercado. Se encuentra en el 1er piso con ascensor y parking privado en la misma residencia (entrada al sótano a 15m de la entrada al edificio). Dispone de un dormitorio, 1 baño con WC y ventana, una cocina habitable que da a un patio de luces y un bonito salón-comedor con un gran balcón de aproximadamente 5m2 orientado al este y con vistas a jardines.

Beneficios: calefacción de gas ciudad, mosquitera para el salón, ventanas climalit, puertas interiores de calidad, plaza de aparcamiento privada en el sótano, ascensor, se vende parcialmente amueblado...

IBI = 295€
Comunidad = 676€

Operación	Venta
Tipo	Apartamento
Superficie	48 m^2
Habitaciones	1
Baños	1 baño
Parking	Sí
Terraza	5 m^2
Calefacción	Sí
Terreno	53
Ascensor	Sí
Amueblado	Sí

99.000 €

CBRAI
Costa Brava
Associació Immobiliària
EXCLUSIVA

CBRAI
Costa Brava
Associació Immobiliària
EXCLUSIVA

CBRAI
Costa Brava
Associació Immobiliària
EXCLUSIVA

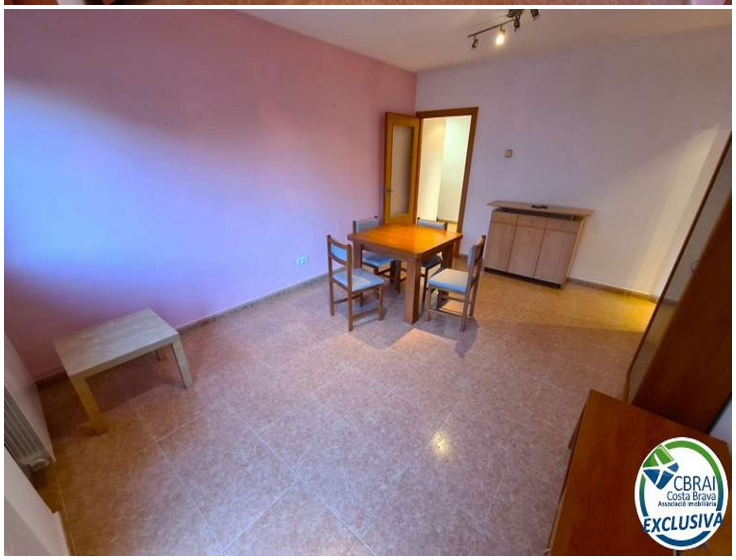
CBRAI
Costa Brava
Associació Immobiliària
EXCLUSIVA

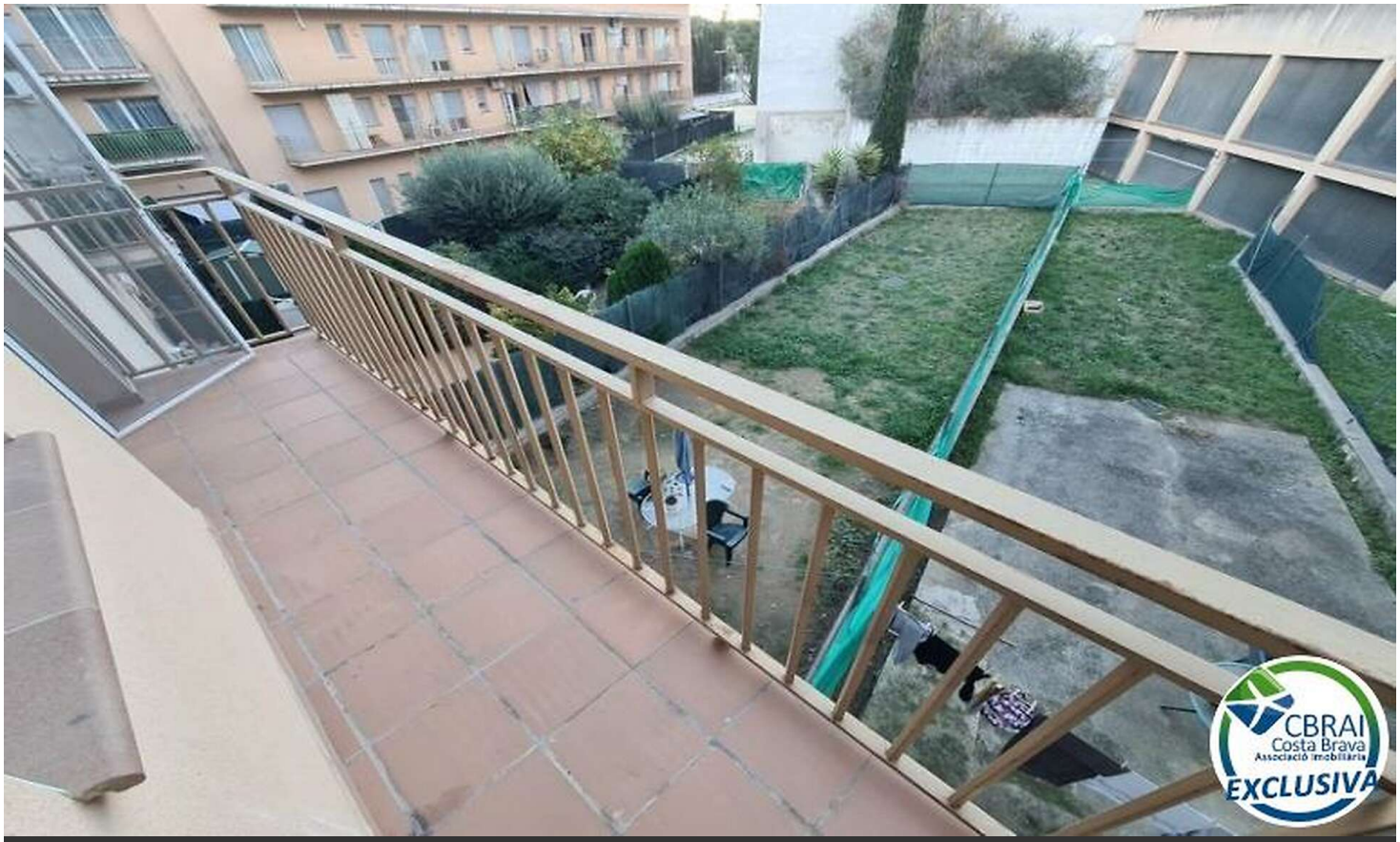
CBRAI
Costa Brava
Associació Immobiliària
EXCLUSIVA