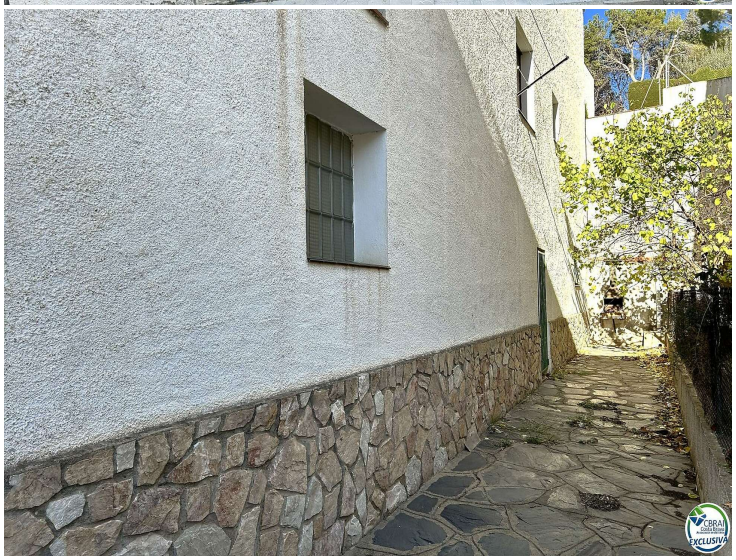

Apartamento situado en el centro del pueblo con gran garaje.

Apartamento situado en primera planta, distibuído en recibidor, cocina independiente de unos 20m2 y acceso a la terraza, ámplio comedor, tres habitaciones dobles con armarios empotrados, un baño completo y un aseo. Apartamento situado en una zona del centro del pueblo muy tranquila con vecinos todo el año. Ámplio garaje de unos 92m2. Apartamento con grandes posibilidades dada su capacidad. Necesita reformar. Posibilidad de comprar el bloque entero.

Operación	Venta
Tipo	Apartamento
Superficie	93 m^2
Habitaciones	3
Baños	1 baño , 1 lavabo
Parking	Sí
Garaje	Sí
Terraza	15 m^2
Terreno	184

200.000 €
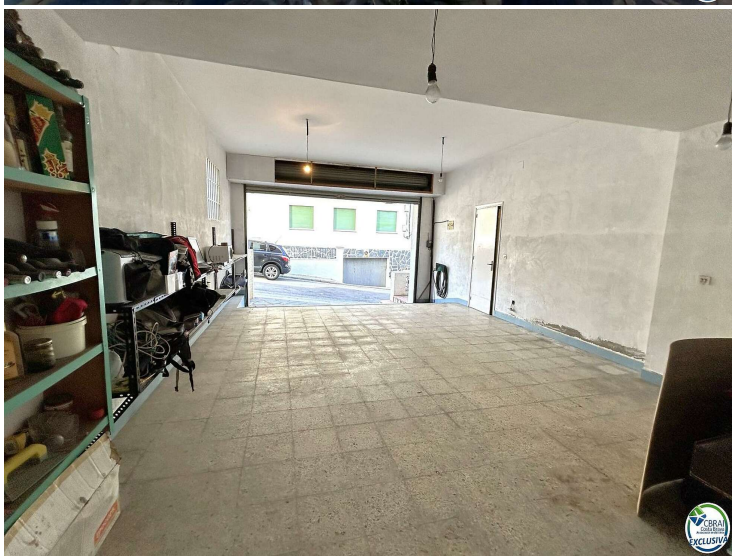
13