Fantástico piso en el centro del pueblo, cerca de todas las tiendas y servicios públicos. Este piso cuenta con tres habitaciones dobles, una amplia sala de estar y comedor, una cocina totalmente equipada con espacio para toda la familia, un baño completo y un aseo adicional. También cuenta con una terraza con acceso desde el comedor y una de las habitaciones. Además, encontrarás una pequeña terraza con salida desde la cocina y un lavadero. Es un piso ideal para vivir durante todo el año, con calefacción de gasoil y el edificio tiene ascensor. ¡Ven a verlo, no te dejará indiferente!

Operación	Venta
Tipo	Apartamento
Superficie	110 m^2
Habitaciones	3
Baños	1 baño , 1 lavabo
Calefacción	Sí
Ascensor	Sí
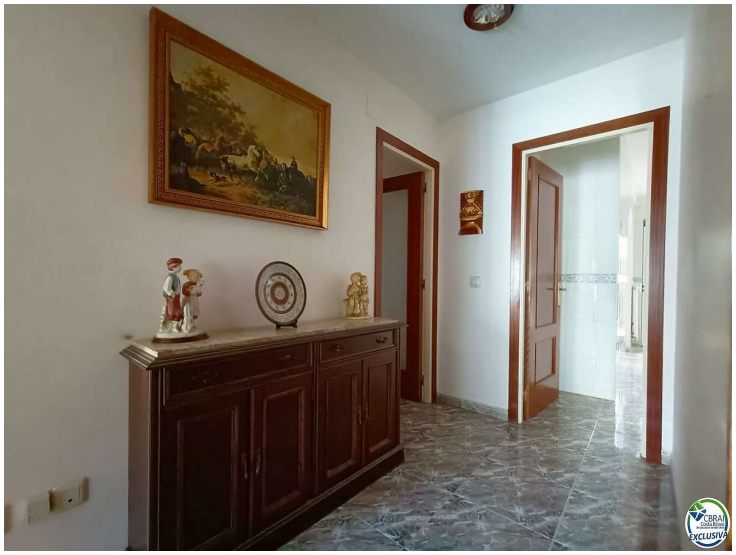
230.000 €