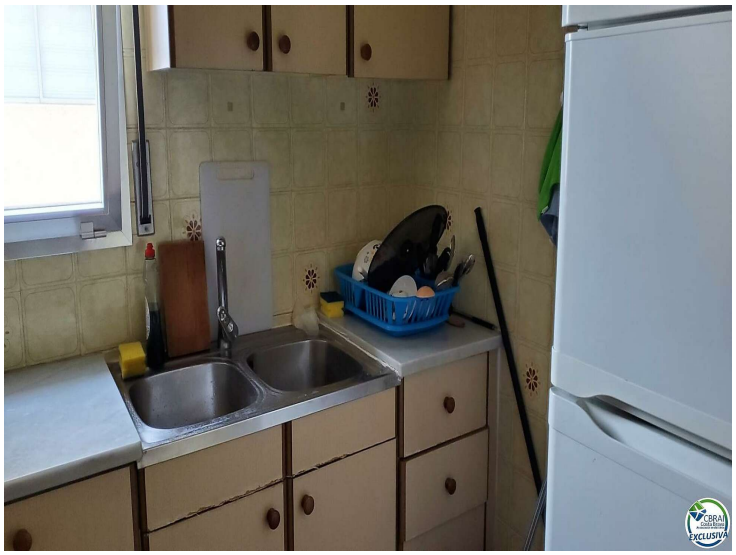

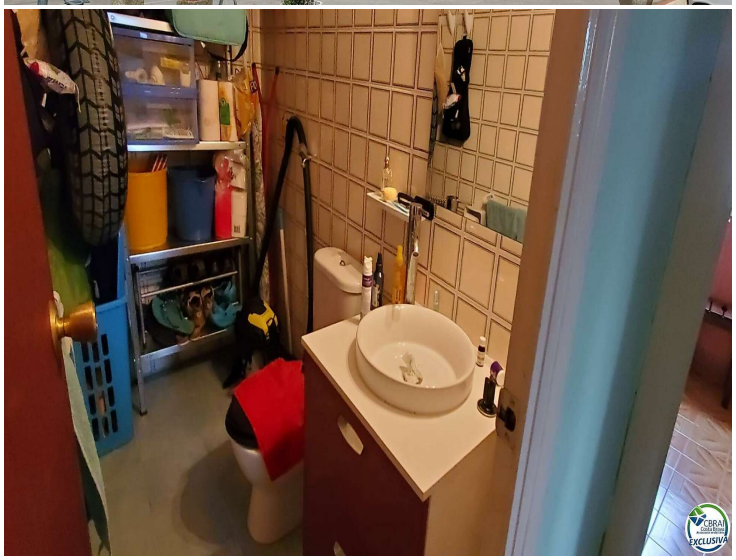

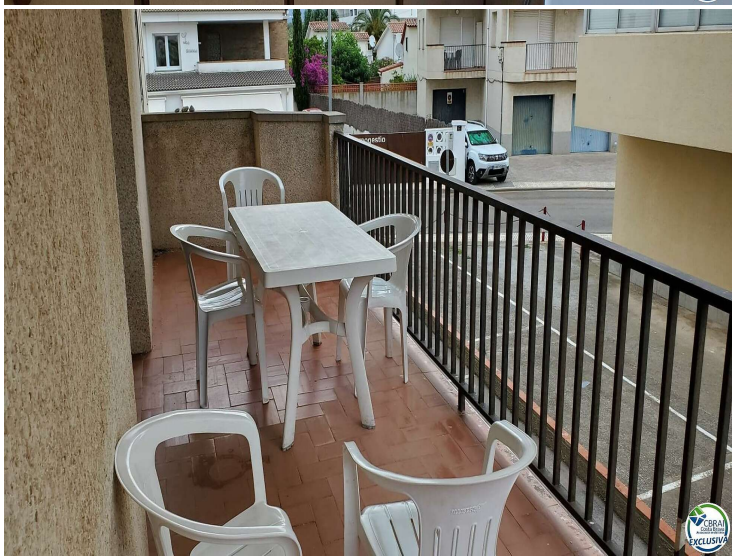

Apartamento primera planta con baños

Apartamento de verano con dos dormitorios, amplio salón/comedor , cocina , 2 baños, uno con ducha otro con bañera, terraza para sentarse cómodo 6-10 personas.
El apartamento necesita un poco de reformas, la distribución es muy amplia.
La ubicación esta perfecto en una zona mas tranquila de Rosas Sta. Margarita pero tiene todos los comercios y restaurantes a 3 min. de pie. Parada de autocares a 300m.
Playa a 200-300m, centro de Rosas 3km
Una residencia muy tranquila.

Operación	Venta
Tipo	Apartamento
Superficie	82 m^2
Habitaciones	2
Baños	2 baños , 2 lavabos
Terraza	12 m^2
Ascensor	Sí
Amueblado	Sí
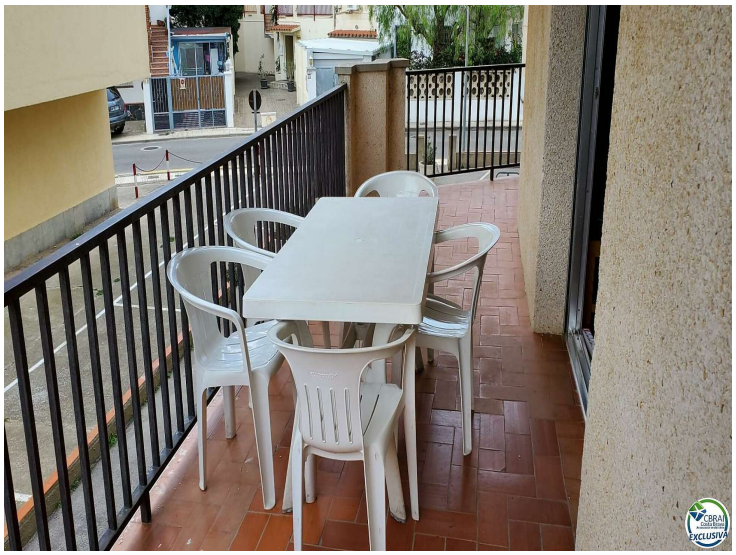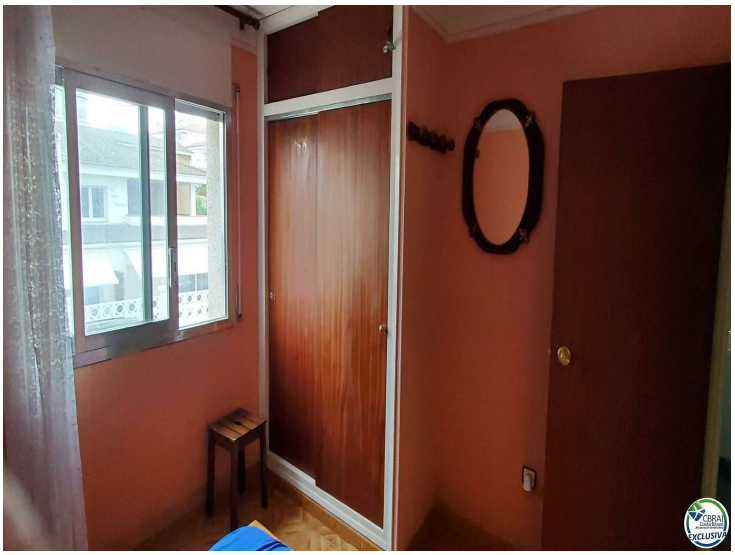
175.000 €