Bonita y cuidada casa adosada en el lago Maurici .

¿No te apetece complicaciones con reformas ¿ Simplemente deseas mudarte y disfrutar de una nueva vivienda o lugar de vacaciones?
No hay problema. Esta hermosa casa en muy buenas condiciones te permite hacer precisamente eso:
Deshaz tu maleta y disfruta desde el primer día en una casa con un acogedor salón-comedor y cocina abierta, así como un aseo y garaje para invitados en la planta baja y 2 amplios dormitorios y baño en el primer piso. Además, 2 hermosas terrazas, desde la planta de arriba se puede ver el lago. La casa tiene garaje, patio en la parte trasera y a pocos metros está el amarre.

Operación	Venta
Tipo	Casa
Superficie	109 m^2
Habitaciones	2
Baños	1 baño , 1 lavabo
Garaje	Sí
Aire acondicionado	Sí
Terreno	131
Amueblado	Sí
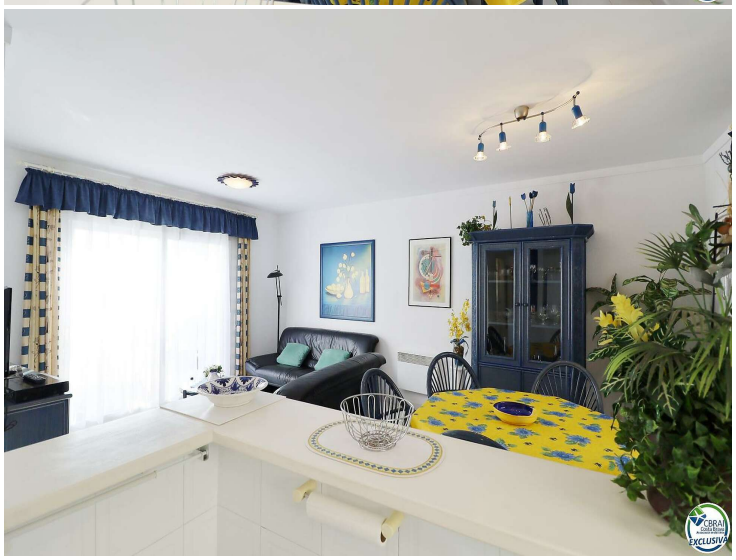
279.000 €