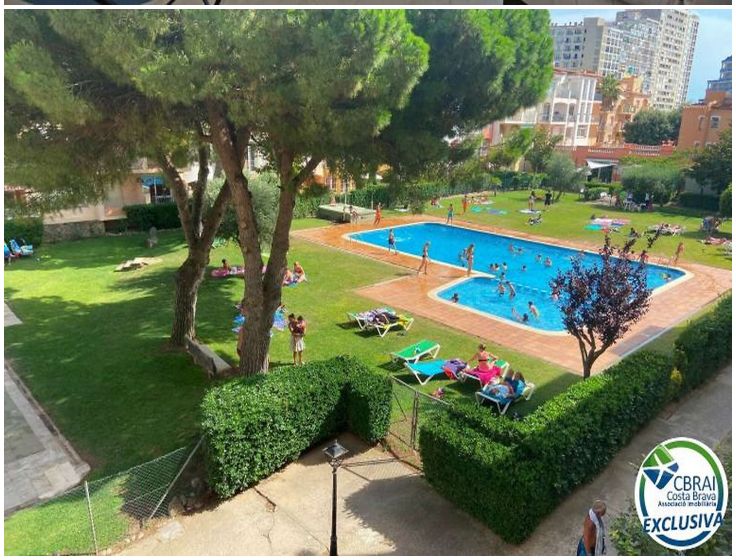

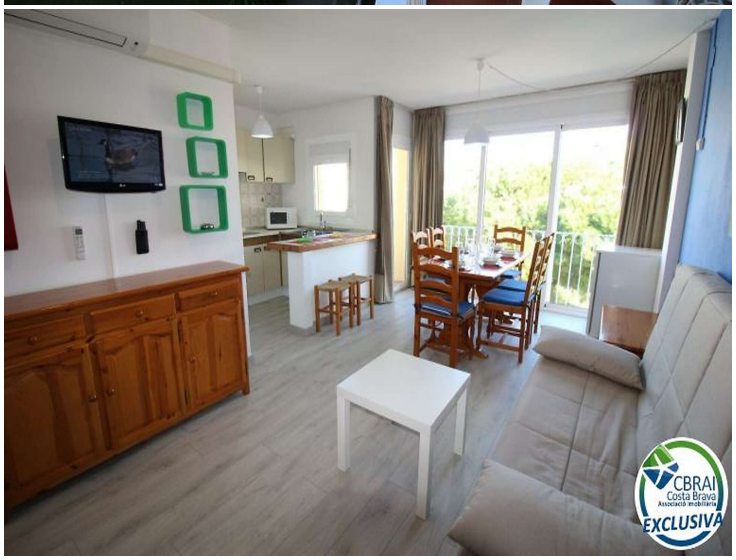

GRAN RESERVA Apartamento reformado de 2 dormitorios con piscinas y jardines comunitarios

<p>Apartamento reformado en venta en Gran Reserva, Empuriabrava, uno de los complejos más recomendados en Empuriabrava. Muy cerca de todos los comercios y de la playa. Cuenta con varias piscinas y jardines.
</p><p>Este apartamento tiene una superficie de 51 m². Consta de un gran salón-comedor con cocina americana, dos dormitorios con armarios empotrados, un lavabo, y una terraza de 3m2 con vistas a la piscina y a los jardines.
</p><p>Se vende amueblado, está orientado a Sur y cuenta con aire acondicionado. Este apartamento tiene HUTG por lo que se puede dedicar a alquiler turístico .</p><p>Con 23 kms de canales navegables, la Marina de Empuriabrava es considerada la marina residencial más grande de Europa. La ubicación y la climatología también contribuyen, entre otros, a ser un referente en la práctica del paracaidismo y de los deportes náuticos.</p><p>
</p><p>
</p><p>
</p>

Operación	Venta
Tipo	Apartamento
Superficie	51 m^2
Habitaciones	2
Baños	1 baño
Piscina	Sí
Aire acondicionado	Sí
Amueblado	Sí

140.000 €

CBRAI
Costa Brava
Associació Immobiliària
EXCLUSIVA

CBRAI
Costa Brava
Associació Immobiliària
EXCLUSIVA

CBRAI
Costa Brava
Associació Immobiliària
EXCLUSIVA

CBRAI
Costa Brava
Associació Immobiliària
EXCLUSIVA

CBRAI
Costa Brava
Associació Immobiliària
EXCLUSIVA