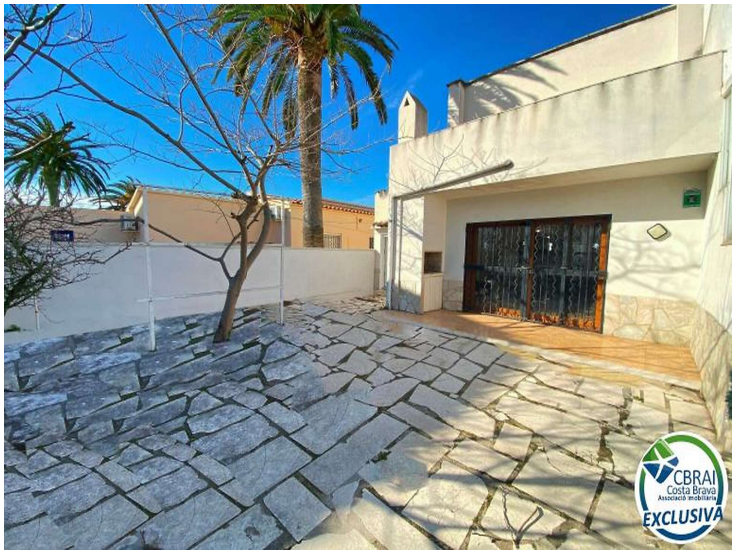

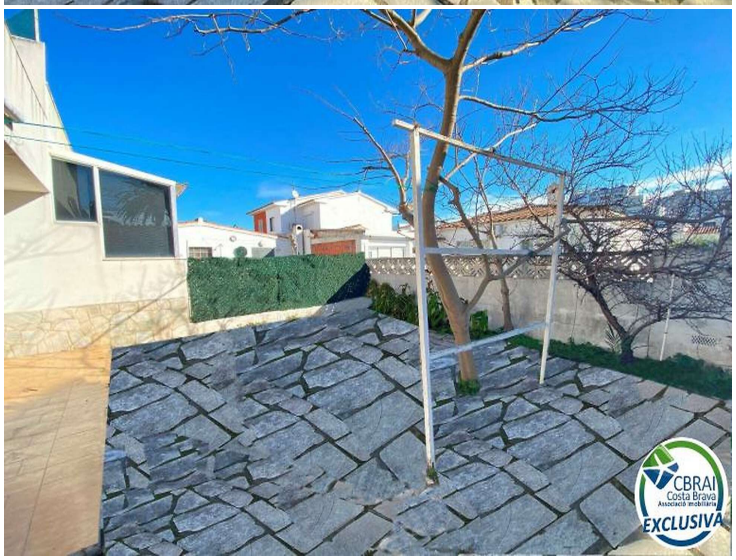

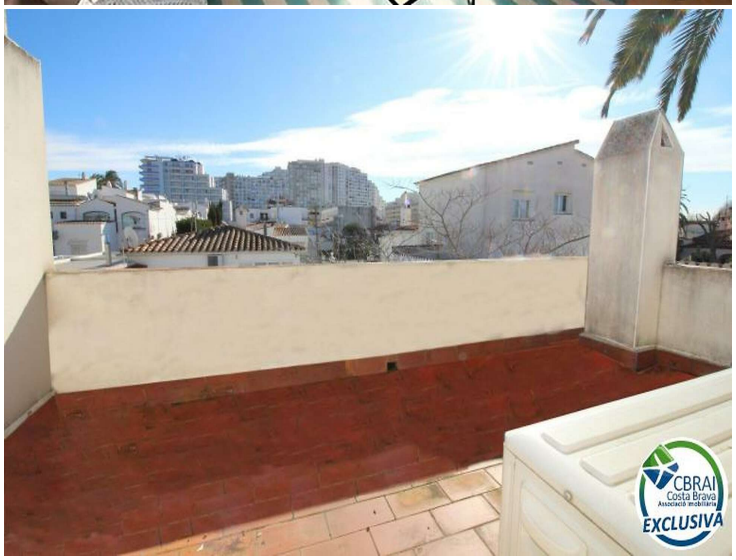

MONTGRÍ Casa de 4 dormitorios con jardín a pocos metros de la playa

<p>Esta propiedad se encuentra en una zona tranquila, a pocos metros de la playa de Empuriabrava, Montgrí.
</p><p>La casa tiene una superficie de 128 m² y consta de 4 dormitorios y 2 baños completos. El amplio salón-comedor cuenta con una cocina abierta y acceso a una gran terraza y jardín. Además, hay un garaje para tu comodidad.</p><p>Las ventanas son de PVC con doble vidrio, y la casa está equipada con dos aires acondicionados, uno en cada planta. Se encuentra en una parcela de 247 m². La orientación es al SUR, lo que significa que disfrutarás de abundante luz solar durante todo el día. </p><p>La Marina de Empuriabrava, con 23 km de canales navegables, es considerada la marina residencial más grande de Europa. Además, la ubicación y el clima favorecen la práctica del paracaidismo y los deportes náuticos. Esta casa es una oportunidad para vivir cerca del mar y disfrutar de la belleza de la Costa Brava</p><p>
</p>

Operación	Venta
Tipo	Casa
Superficie	128 m^2
Habitaciones	4
Baños	2 baños
Garaje	Sí
Aire acondicionado	Sí
Terreno	247
Amueblado	Sí

350.000 €

CBRAI
Costa Brava
Associació Immobiliària
EXCLUSIVA

CBRAI
Costa Brava
Associació Immobiliària
EXCLUSIVA

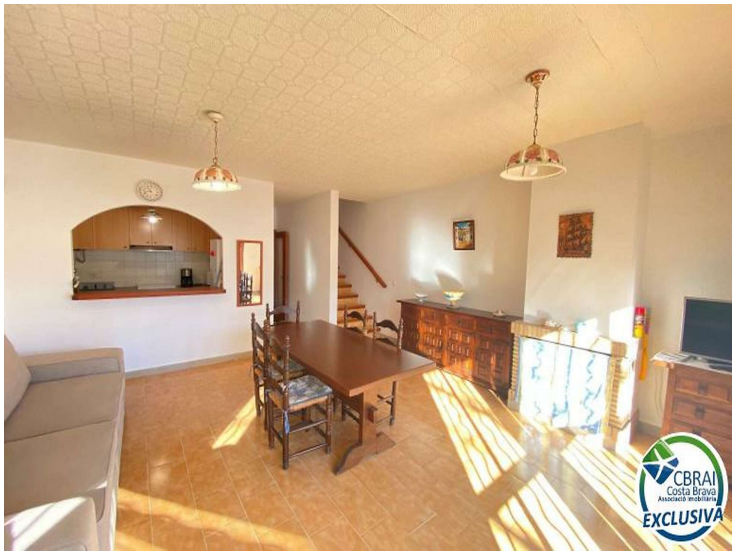
CBRAI
Costa Brava
Associació Immobiliària
EXCLUSIVA

CBRAI
Costa Brava
Associació Immobiliària
EXCLUSIVA

CBRAI
Costa Brava
Associació Immobiliària
EXCLUSIVA