Luminoso estudio en Empuriabrava a 2000 metros de la playa

Este apartamento ubicado en el 1er piso de una residencia con piscina y a poca distancia de todas las tiendas, cerca de todos los comercios necesarios para la vida diaria ya 2000 m de la gran playa de Empuriabrava, en el corazón de los canales donde se pueden alquilar barcos o montar en bicicleta en un entorno turístico. A 30 minutos de la frontera francesa y 1h15 de la gran capital catalana Barcelona donde se puede visitar la obra de Gaudí aún en proceso, sin olvidar Figueres y Cadaquès para descubrir los talentos de Salvador Dalí. Se compone de una cocina equipada, una sala de estar con terraza expuesta al sol del oeste y un baño completo con ducha. Se vende amueblado si lo desea, siendo muy atractivo su precio, no tardes en visitarlo!

Operación	Venta
Tipo	Apartamento
Superficie	26 m^2
Baños	1 baño , 1 lavabo
Terraza	7 m^2
Piscina	Sí
Terreno	26
Amueblado	Sí
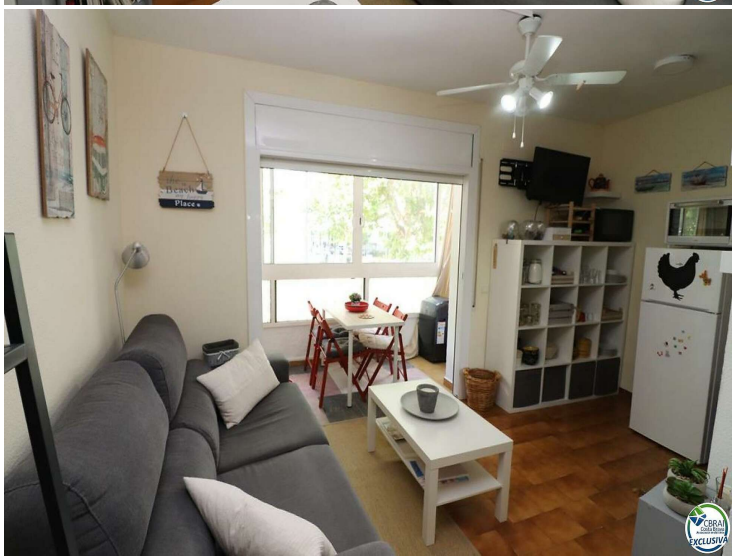
49.000 €