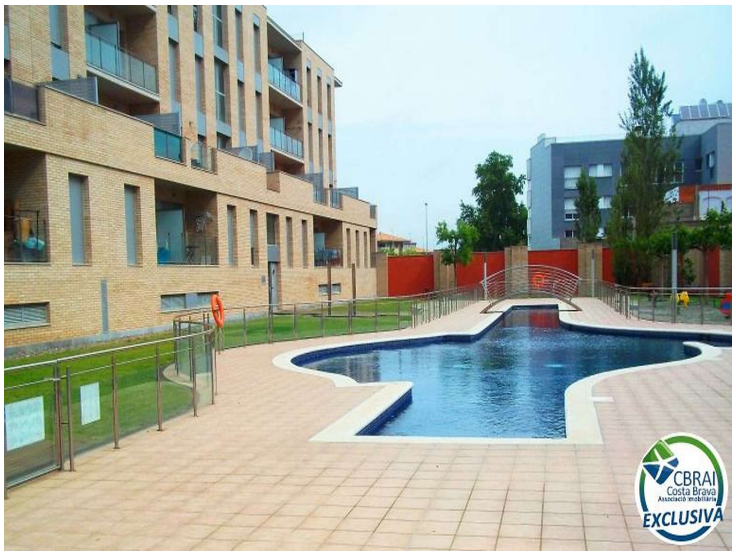
CBRAI
Costa Brava
EXCLUSIVA

CBRAI
Costa Brava
EXCLUSIVA

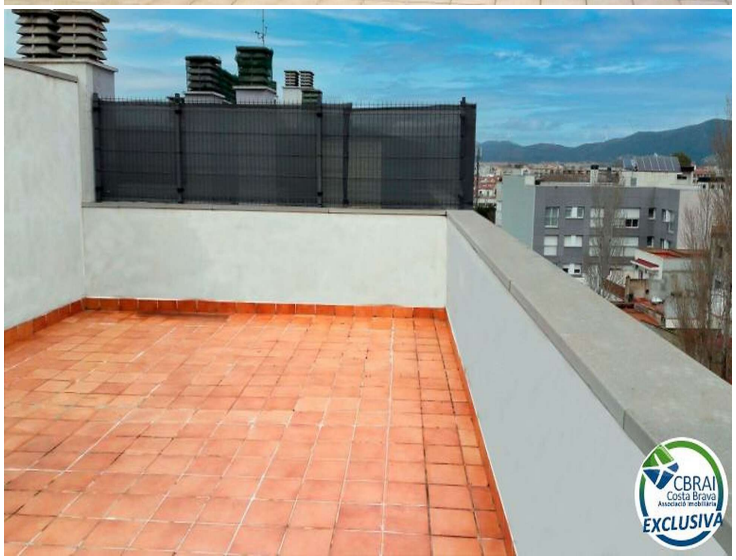
CBRAI
Costa Brava
EXCLUSIVA

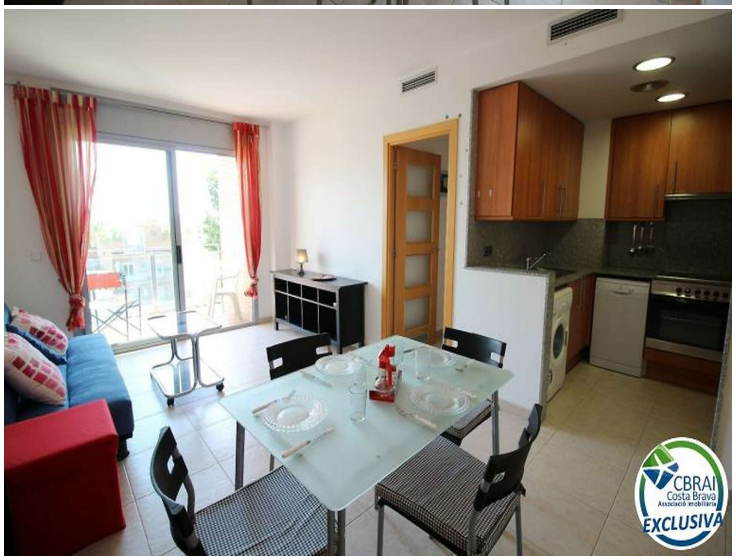
CBRAI
Costa Brava
EXCLUSIVA

PUIG ROM Apartamento de dos dormitorios con piscina comunitaria, parking y solárium

Apartamento moderno con piscina, jardines comunitarios, parking, solárium y licencia turística
Bonito apartamento moderno de 71m2 con parking de 15m2 y un gran solárium de 41m2 de uso propio. Situado en una zona tranquila y residencial de Empuriabrava, cerca de los supermercados, tiendas, farmacias y transporte público.
 El apartamento dispone de una cocina abierta completamente equipada, un salón comedor con terraza y vista a piscina, 2 dormitorios dobles, uno de los cuales es suite, y dos baños, una con ducha y la otra con bañera. El apartamento dispone de aire acondicionado y calefacción central integrada con termostato y ventanas de doble vidrio. Se vende amueblado. El edificio dispone de ascensor, rampa cómoda para el acceso al sótano y un amplio jardín con una zona de juego para los niños y una gran piscina comunitaria. Este apartamento tiene HUTG por lo que se puede dedicar a alquiler turístico.
Con 23 kms de canales navegables, la Marina de Empuriabrava es considerada la marina residencial más grande de Europa. La ubicación y la climatología también contribuyen, entre otros, a ser un referente en la práctica del paracaidismo y de los deportes náuticos.

Operación	Venta
Tipo	Apartamento
Superficie	71 m^2
Habitaciones	2
Baños	2 baños
Parking	Sí
Terraza	41 m^2
Piscina	Sí
Calefacción	Sí
Aire acondicionado	Sí
Ascensor	Sí
Amueblado	Sí

172.000 €