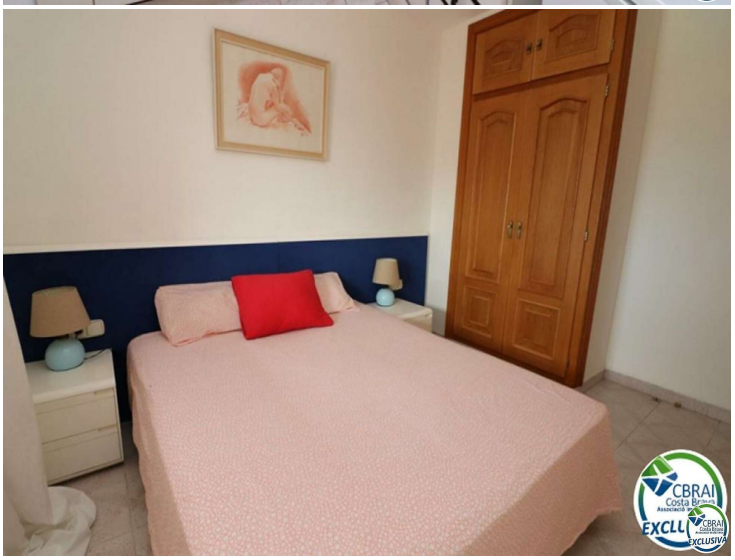

Precioso y amplio apartamento de dos dormitorios cerca de la playa

Este amplio y luminoso apartamento se encuentra en el corazón de Empuriabrava, cerca de los comercios, tiendas y comodidades y a solamente pocos pasos a pie de la preciosa playa. Ubicado en un tercer y ultimo piso de un pequeño inmueble, puede disfrutar de una vista despejada. Se encuentra en un edificio con ascensor, teniendo una gran terraza a la entrada del apartamento. Sus 78 metros cuadrados, están repartidos en un hall de entrada, una bella cocina abierta al salón comedor, dos dormitorios dobles con armarios empotrados y dos baños.

Operación	Venta
Tipo	Apartamento
Superficie	78 m^2
Habitaciones	2
Baños	2 baños
Terraza	15 m^2
Calefacción	Sí
Ascensor	Sí
Amueblado	Sí

219.000 €

KARLOS ARGUINANO