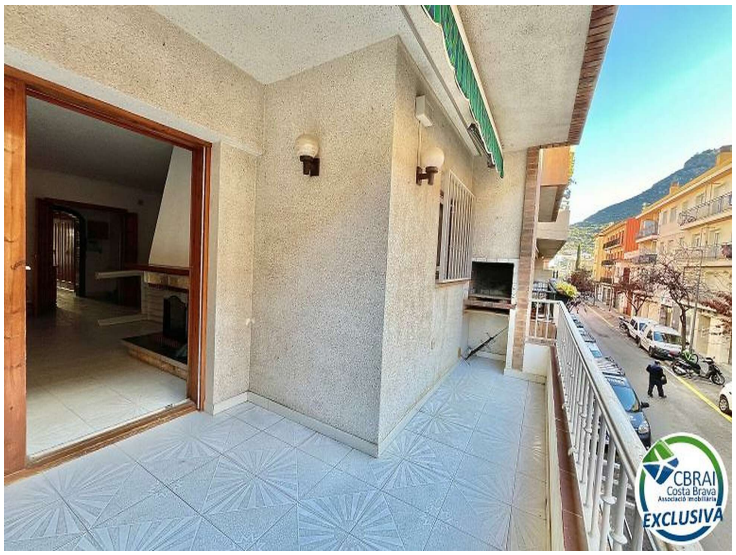

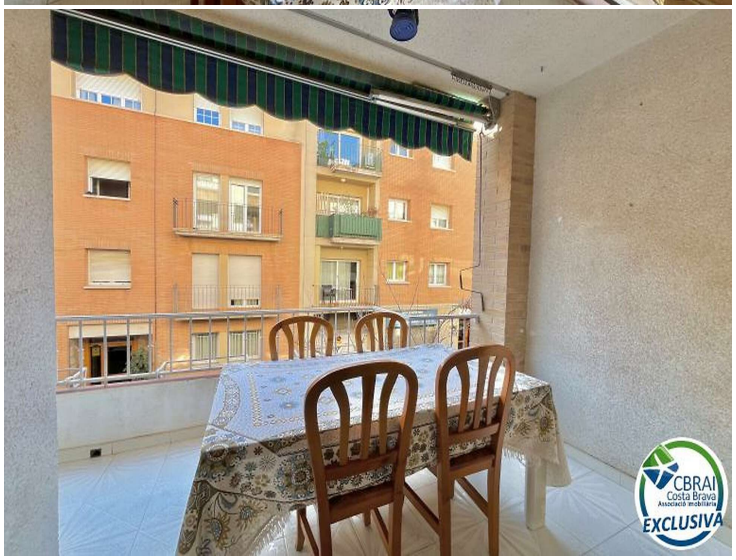

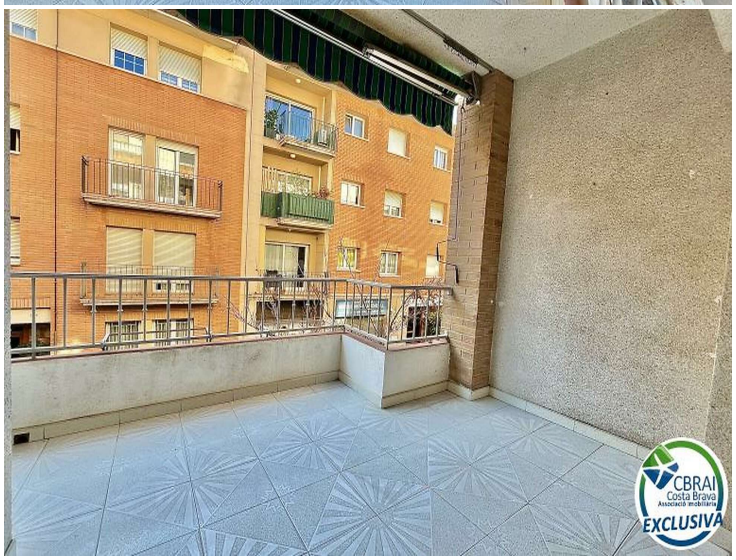

Puig Rom 135

Charmant appartement au centre de Roses, à quelques mètres de la mer et d'un large éventail de commerces et de restaurants.

La propriété a une superficie de 97 m², répartie dans un spacieux salon-salle à manger avec cheminée avec accès à une grande terrasse où vous pourrez prendre des repas en compagnie ou vous détendre en profitant de moments en plein air, 2 grandes chambres avec placards intégrés qui s'ouvrent sur un joli patio intérieur, une cuisine séparée, deux salles de bain complètes et indépendantes (une avec douche et l'autre avec baignoire).
Il est situé au premier étage sans ascenseur et est vendu meublé.

Bien qu'il ne dispose pas de parking, son emplacement permet de louer très facilement un parking à proximité.

Si vous souhaitez voir ce bel et charmant appartement en personne, n'hésitez pas à nous contacter pour organiser une visite !

Transaction	Vente
Type	Appartement
Surface	97 m^2
Chambres	2
Salles de bains	2 salles de bains
Meublé	Oui

215.000 €

CBRAI
Costa Brava
Associació Immobiliària
EXCLUSIVA

CBRAI
Costa Brava
Associació Immobiliària
EXCLUSIVA

CBRAI
Costa Brava
Associació Immobiliària
EXCLUSIVA

CBRAI
Costa Brava
Associació Immobiliària
EXCLUSIVA

CBRAI
Costa Brava
Associació Immobiliària
EXCLUSIVA