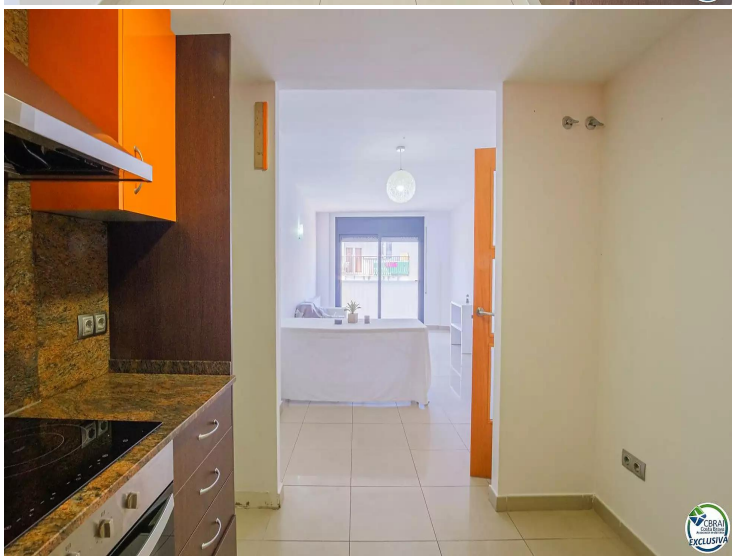

GRAND APPARTEMENT AU CENTRE DE ROSES

A VENDRE grand appartement au centre de Roses, à seulement 500 m de la plage et du centre touristique. Il est distribué en 90 m2, 4 chambres toutes avec fenêtres vers l'extérieur, 2 salles de bains et cuisine-salle à manger. Petit balcon avec accès et vue sur la rue principale et une grande fenêtre dans la salle à manger qui rend cet appartement très ensoleillé et lumineux. L'avantage de cet appartement est qu'il se trouve dans une zone centrale avec des services autour, peu de voisins, des espaces communs bien entretenus et de la tranquillité.
Ne manquez pas cette opportunité et demandez une visite !

Transaction	Vente
Type	Appartement
Surface	100 m^2
Chambres	4
Salles de bains	2 salles de bains
Chauffage	Oui
Ascenseur	Oui
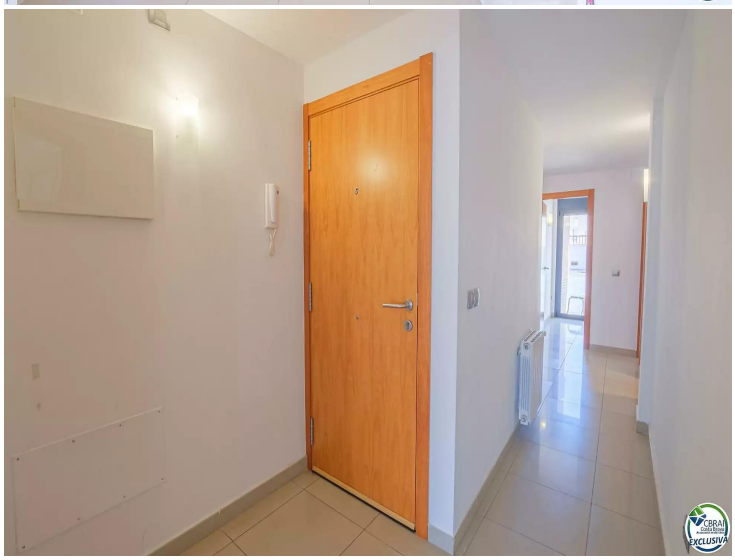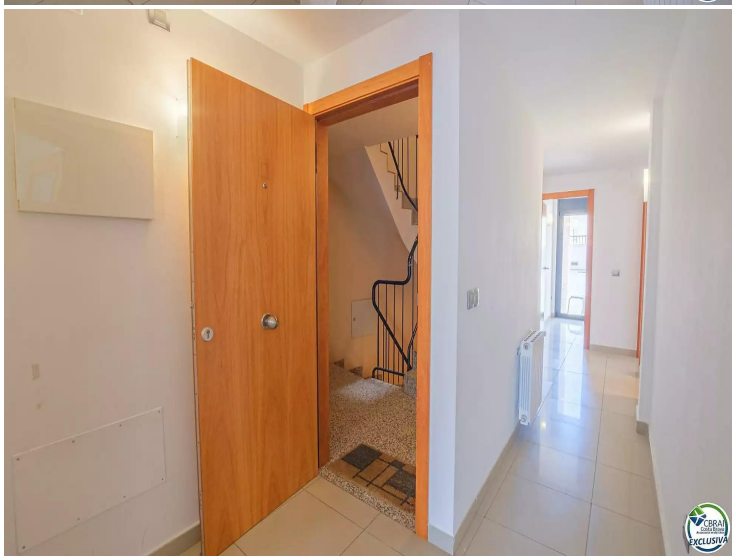
219.000 €