BELLE PROPERTY Inmobiliaria

réf. 6/4654

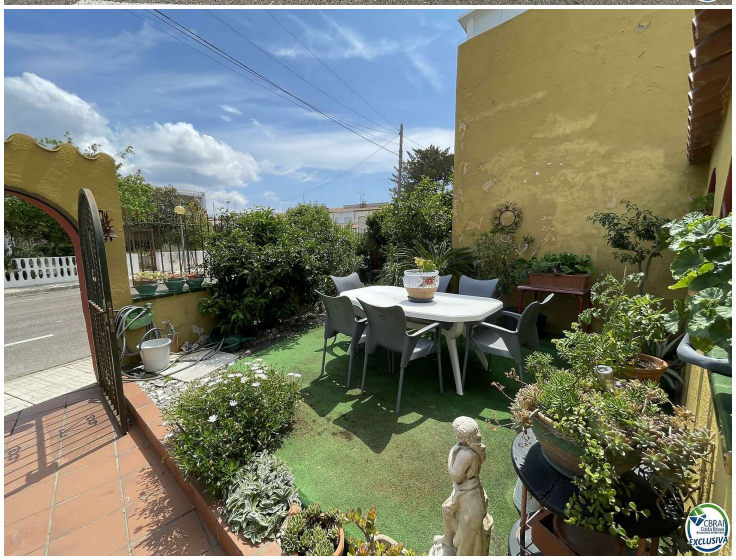

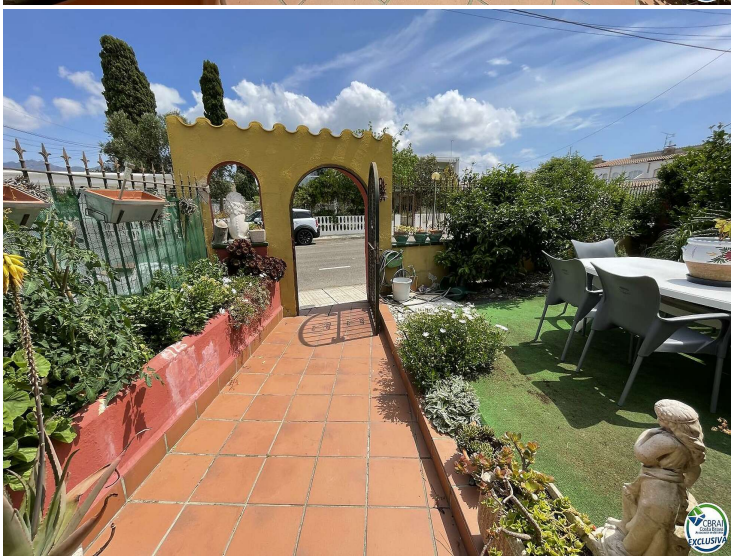

Maison à Santa Margarita

Maison de plein pied avec jardin et petite cours derrière. Cette jolie maison dispose de 3 chambres doubles avec placards. Elle dispose d'un grand salon et d'une cuisine équipee ouverte sur la salle à manger. Proche de la plage et des commerces, idéale pour y vivre à l'année ou pour en profiter pendants les vacances. Venez vite découvrir cette agréable maison.
Extras : double vitrage, chauffage fioul .

Transaction	Vente
Type	Maison
Surface	98 m^2
Chambres	3
Salles de bains	1 salle de bains
Terrasse	104 m^2
Chauffage	Oui
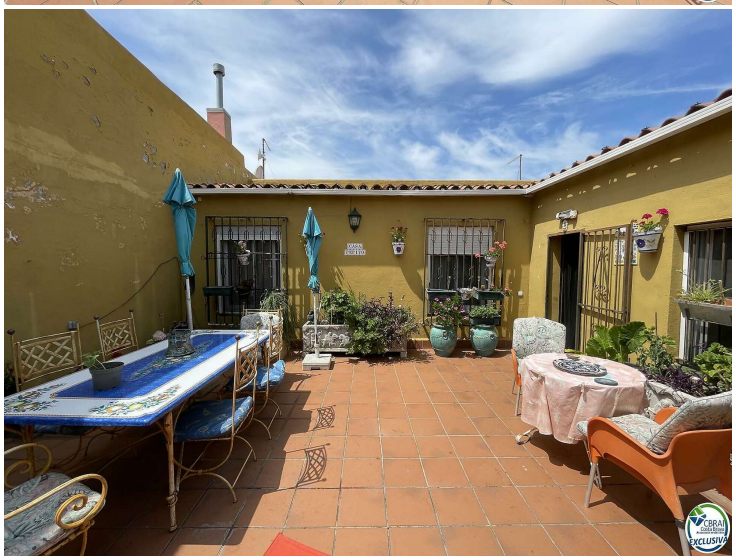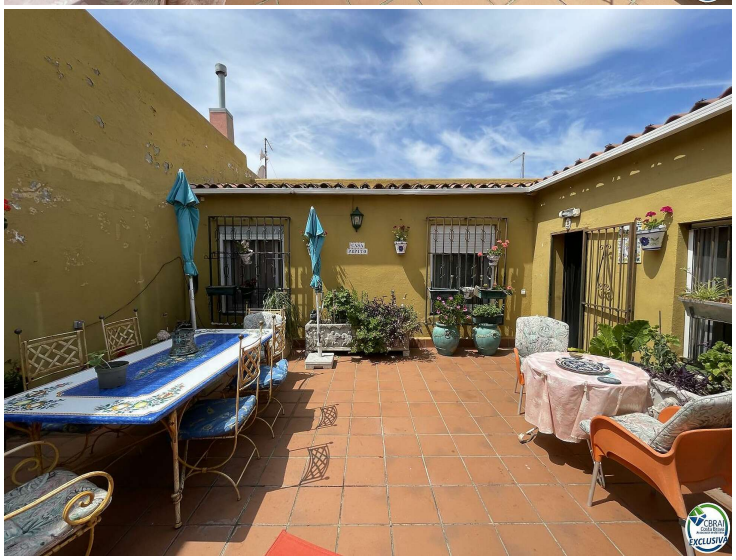
299.000 €