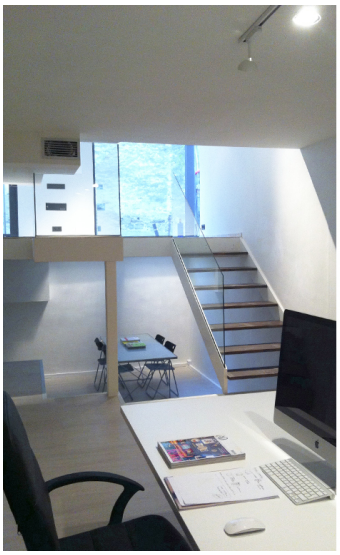

Maison de nouvelle construction en vente au centre de Roses avec local

Maison de luxe en style contemporain au centre et à quelques mètres de la plage

Roses centro
Pour vivre la vie près de la plage dans le centre de la ville et en dehors du circuit commercial.
Maison dans le centre de Roses à 150 mètres de la plage. Tous les services à proximité. Des finitions de qualité, les meilleures marques européennes.
240 m2 répartis entre un studio / maison et garage au rez-de-chaussée. Salon, salle à manger, cuisine au premier étage, une suite avec salle de bains, une chambre à coucher, salle de bains principale et buanderie au deuxième étage. Chambre avec dressing, débarras et une terrasse au troisième étage. On peut installer un ascenseur, nous avons un devis.

Transaction	Vente
Type	Maison
Surface	171 m^2
Chambres	3
Salles de bains	3 salles de bains , 1 toilette
Garage	Oui
Gaz de ville	Oui
Terrasse	Oui
Chauffage	Oui
Climatisation	Oui
Terrain	53 m^2
Meublé	Oui
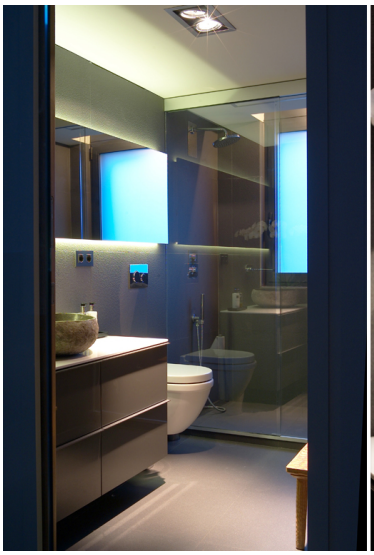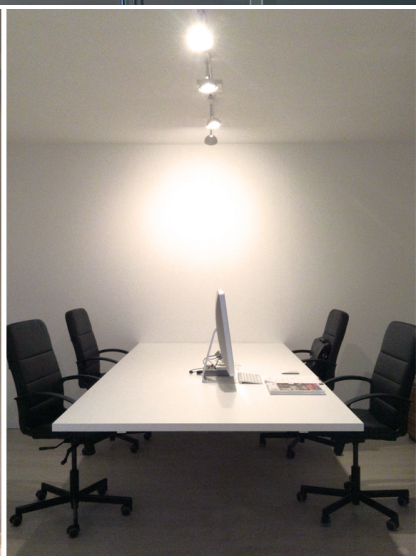
500.000 €