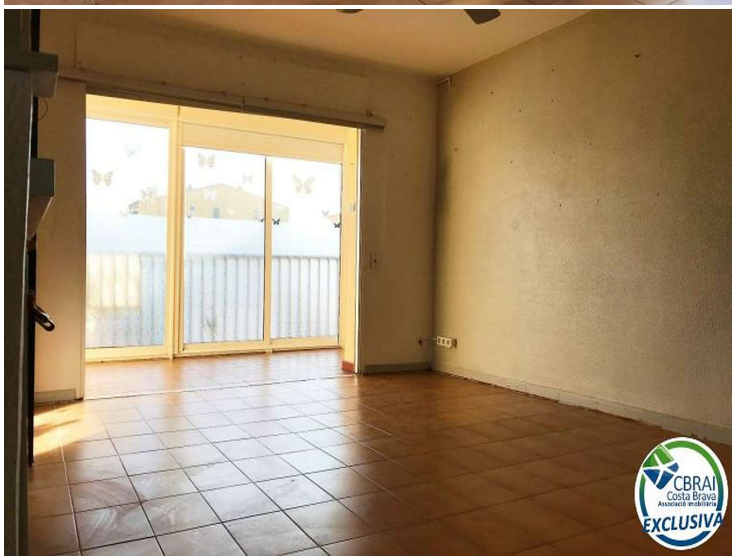

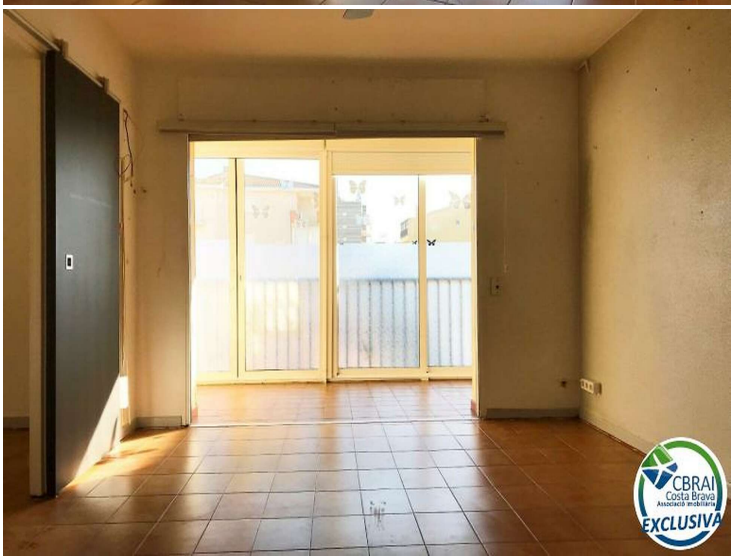

Strandnahe Wohnung in Santa Margarita, Roses. Avenida Nautilus

<p>Diese gepflegte und renovierte 34m² große Ferienwohnung besteht aus einem Doppelschlafzimmer, einem Badezimmer mit Dusche, einem Wohn-Esszimmer mit offener Küche und einer 11m² großen verglasten Terrasse mit freiem Blick. Die Wohnung befindet sich im dritten Stock des Gebäudes Nautilus etwa 400m vom Sandstrand und der Promenade von Santa Margarita Roses entfernt. Das Gebäude verfügt über einen Aufzug und befindet sich nur wenige Schritte von verschiedenen Geschäften und Aktivitäten entfernt. Die Wohnung wird ohne Möbel verkauft.
</p><p>
</p>

Transaktion	Verkauf
Typ	Appartment
Fläche	38 m^2
Schlafzimmer	1
Badezimmer	1 badezimmer
Terrasse	11 m^2
Aufzug	Ja

118.000 €

CBRAI
Costa Brava
Associació Immobiliària
EXCLUSIVA

CBRAI
Costa Brava
Associació Immobiliària
EXCLUSIVA

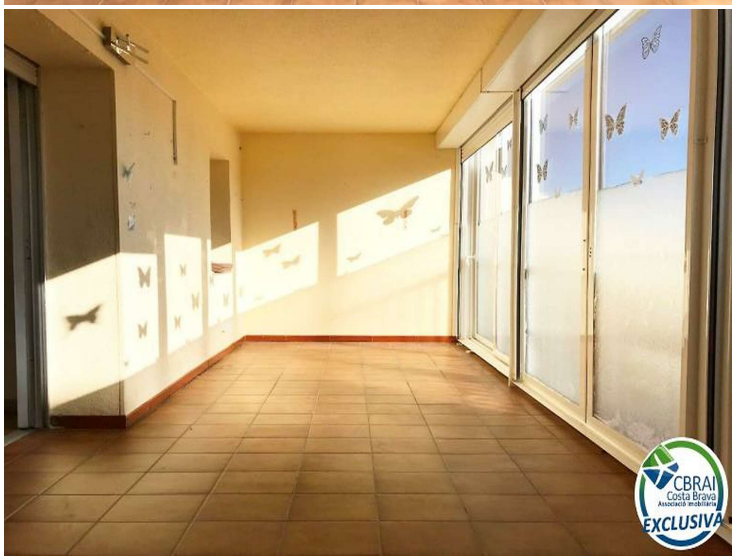
CBRAI
Costa Brava
Associació Immobiliària
EXCLUSIVA

CBRAI
Costa Brava
Associació Immobiliària
EXCLUSIVA

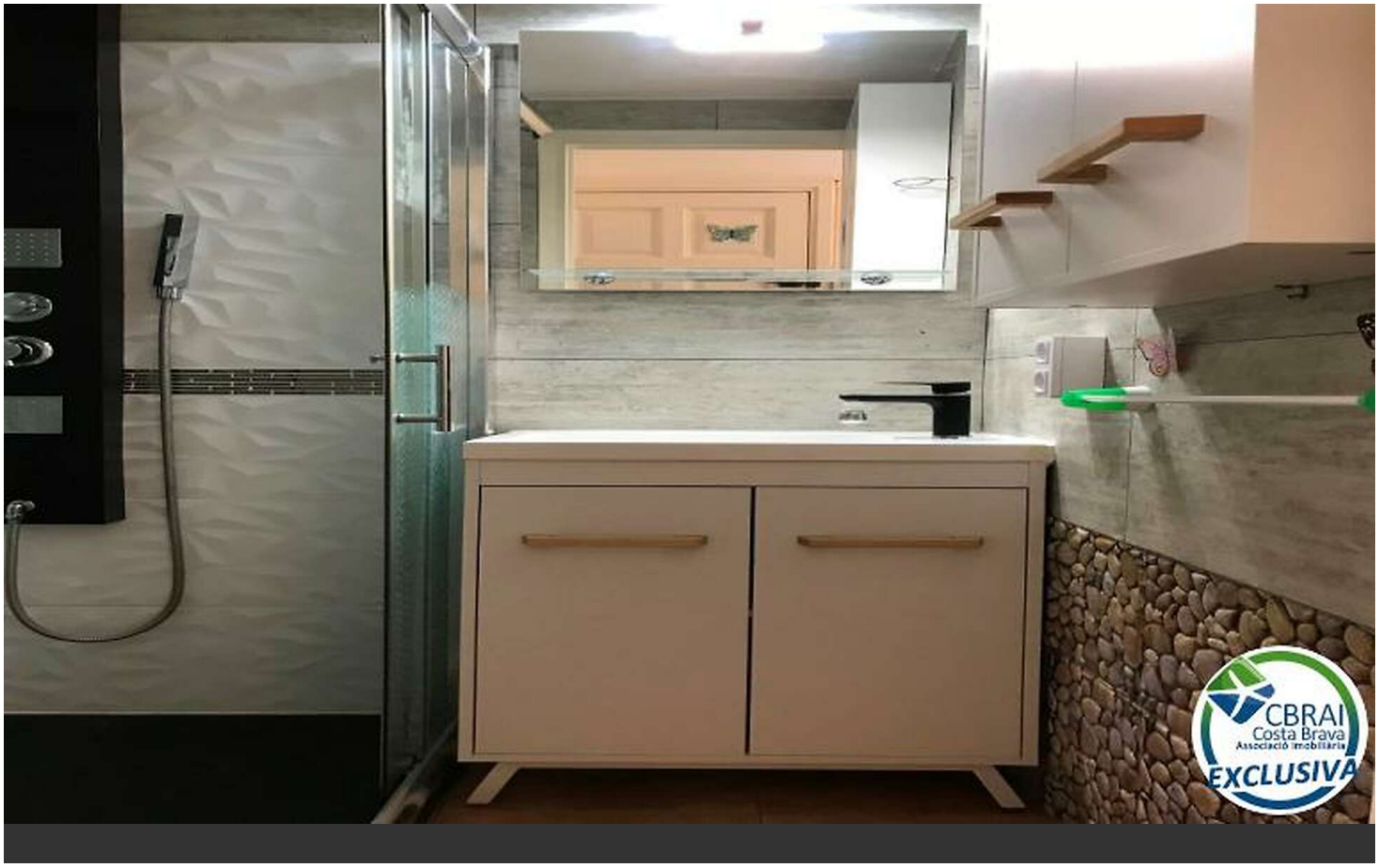
CBRAI
Costa Brava
Associació Immobiliària
EXCLUSIVA