Wohnung zu verkaufen in Empuriabrava, im Zentrum und nur einen Katzensprung vom Strand entfernt, F3, Südlage.

Schöne sonnige Wohnung mit Südterrasse zu verkaufen in Empuriabrava, in der Nähe des Strandes und der Geschäfte.

A-2056 Empuriabrava
Schöne Wohnung in idealer Lage im Herzen von Empuriabrava und in der Nähe des Strandes. Gepflegte Wohnung im 2. Stock ohne Aufzug. Es verfügt über ein hübsches Wohnzimmer mit integrierter Küche und Zugang zur Südterrasse, einen Wohn- und Essbereich, zwei Doppelschlafzimmer und ein Badezimmer mit Dusche. Perfekt als Mietobjekt oder Ferienwohnung!

Transaktion	Verkauf
Typ	Appartment
Fläche	53 m^2
Schlafzimmer	2
Badezimmer	1 badezimmer
Terrasse	Ja
Möbliert	Ja

159.000 €

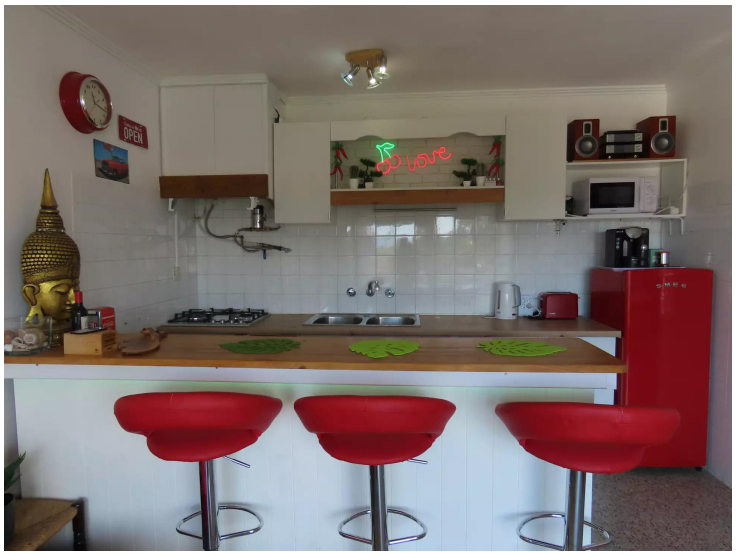
OPEN
love

OPEN
love

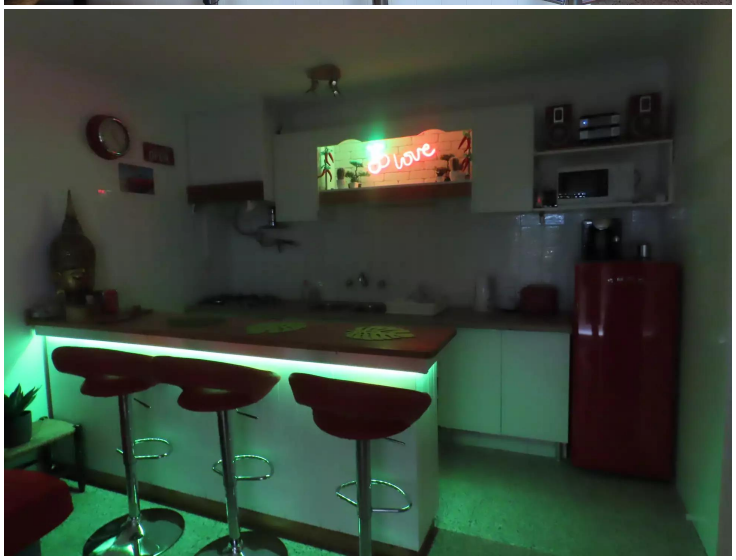
love

OPEN