Schönes Haus mit Schwiminbad , Empuriabrava, Costa Brava

Gemütliches Haus mit Swimmingpool , bereit zum Einzug

Schönes Haus in der Hauptstraße von Empuriabrava gelegen.
Es besteht aus zwei Etagen, es hat 4 Zimmer, 2 Schlafzimmer und eine Toilette, ein geräumiges Esszimmer, eine voll ausgestattete Küche, ein großer Abstellraum, ein schönes Schwimmbad mit einer Sommerlounge.
Das Haus hat Öl-Zentralheizung, reversible Klimaanlage warm und kalt, doppelt verglaste PVC-Fenster, eine große Garage.

Transaktion	Verkauf
Typ	Haus
Fläche	230 m^2
Schlafzimmer	4
Badezimmer	2 badezimmer , 1 toilette
Parking	Ja
Garage	Ja
Abstellraum	Ja
Terrasse	Ja
Garten	Ja
Garten	Ja
Heizung	Ja
Grundstück	400 m^2
Balkon	Ja
Möbliert	Ja
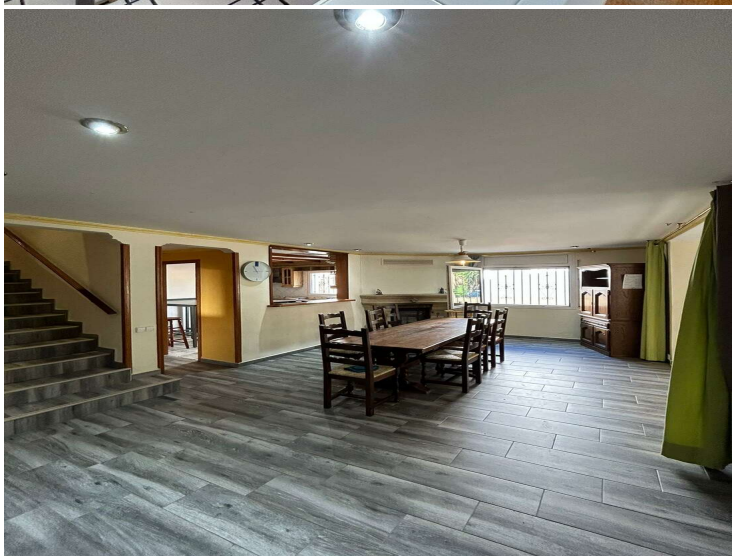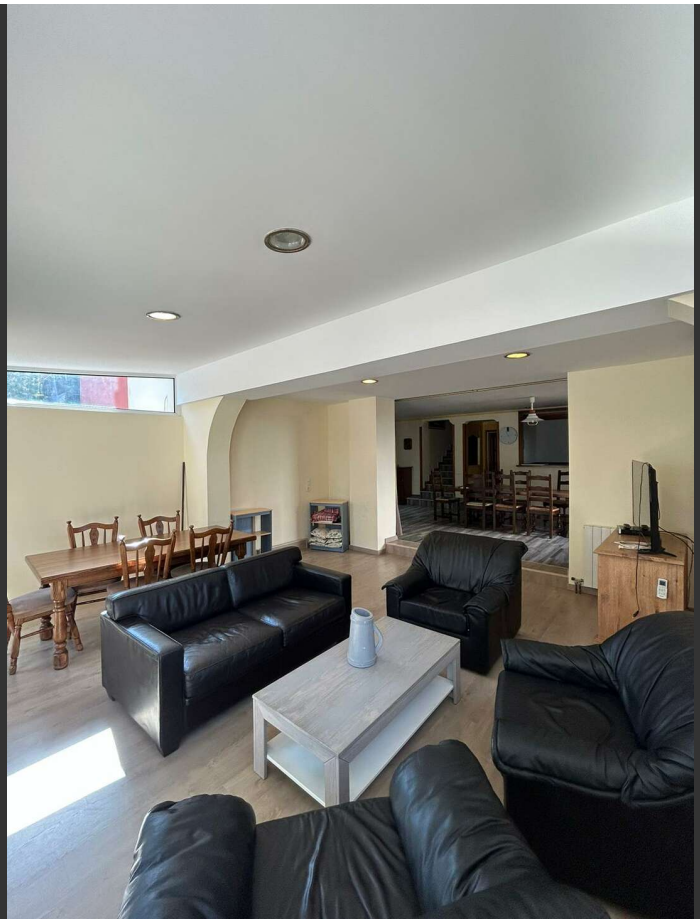
480.000 €