BELLE PROPERTY Inmobiliaria

ref. 9/4729

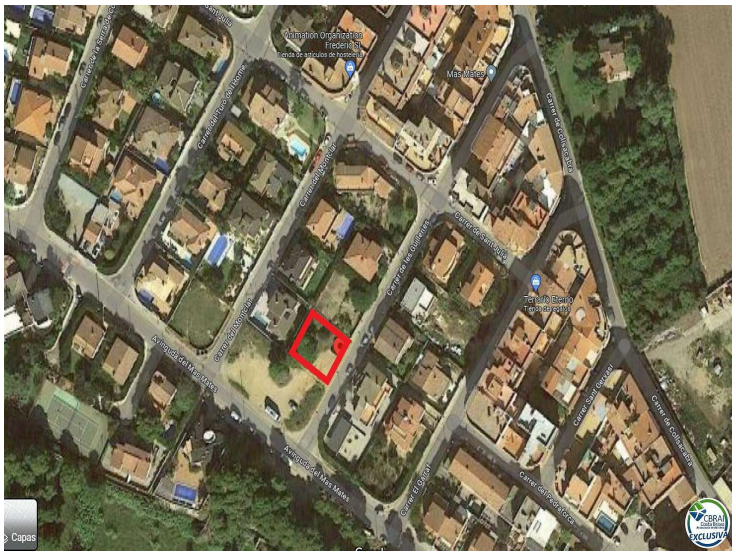

Verkauf Grundstück in Mas Mates von Roses.

Verkauf von Grundstücken in das Haus in Mas Matas Roses bauen
Grundstück von 417 m2 in Mas Matas entfernt. Sehr ruhig. Wir bauen ein Haus von 365 Quadratmetern. 140 m2 Keller. 140 m2 im ersten Stock. Zweiter Stock 85 m2. 5 Minuten vom Zentrum von Roses, 400 m vom Hauptstrand und der Strandpromenade von Roses.
Grundstück von 417 m2 in Mas Mates of Roses zu bauen.

Transaktion	Verkauf
Typ	Grundstück

165.000 €