CBRAI
Costa Brava
EXCLUSIVA

CBRAI
Costa Brava
EXCLUSIVA

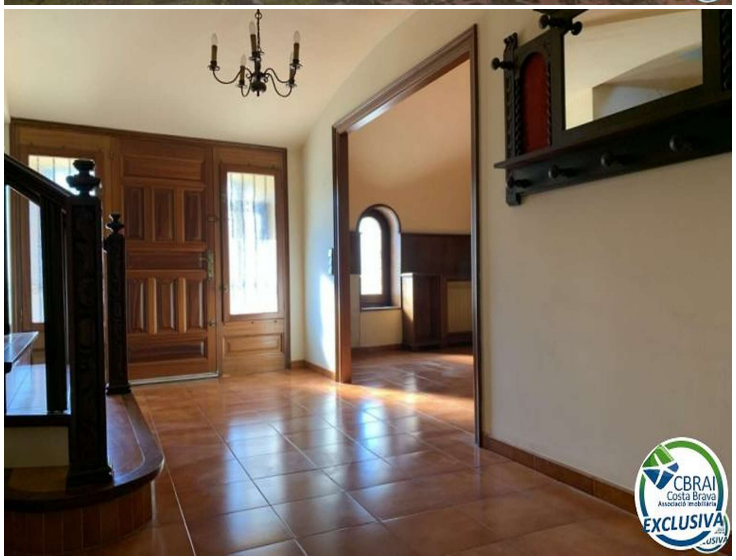
CBRAI
Costa Brava
EXCLUSIVA

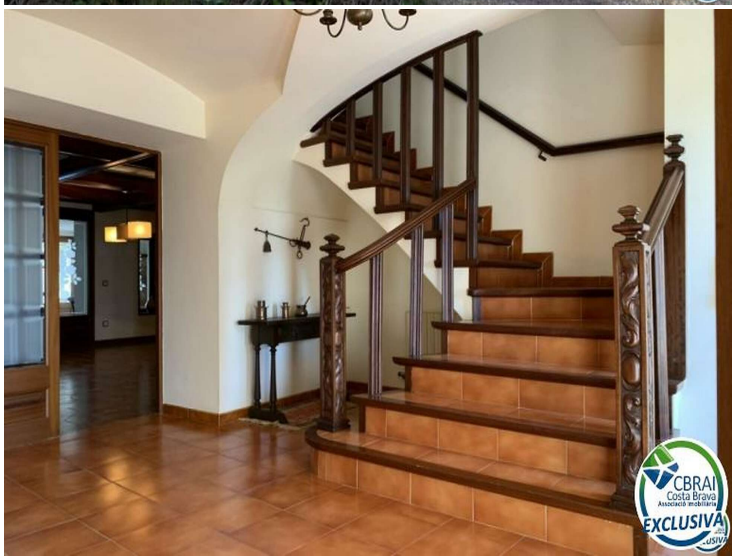
CBRAI
Costa Brava
EXCLUSIVA

Geräumiges Haus mit grossem Garten und Garage in Riumors

Exención Certificado Energético: XJHTVBQBX
Das geräumige 481m2 große Haus besteht aus folgenden Verteilungen:

Das Erdgeschoss besteht aus einer Eingangshalle, einem Esszimmer mit Kamin, eine Küche, einem Wohnzimmer mit Zugang zur Terrasse und zum Garten, ein Patio, einem Badezimmer, einem Abstellraum-Waschküche und einer Garage.

Der erste Stock besteht aus 3 Schlafzimmern (1 Suite mit Ankleideraum und Bad), 2 Bädern, einem Wohnzimmer mit Zugang zum Balkon und einem Flur mit Zugang zur Terrasse.

Die oberste Etage besteht aus 2 Schlafzimmern, einem Badezimmer und einem Wohnzimmer mit Zugang zur Terrasse mit freiem Blick.

Das Haus verfügt über Zentralheizung, teilweise Doppelverglasung and ein automatisches Gartentor.

Das Haus ist ein fantastisches Heim für eine große Familie, also auch als Investitionsobjekt (z.b. ein Hotel).

Das Haus befindet sich in Riumors, einer ruhigen Stadt, fern vom Lärm, 7km von Empuriabrava, 12km von Figueres und 15km von Roses entfernt. Es hat auch verschiedene Wanderwege.

Das Haus wird mit einem 1771m2 großen Grundstück verkauft.

Virtual Tour: https://virtea.com/tours/8057

Transaktion	Verkauf
Typ	Haus
Fläche	538 m^2
Schlafzimmer	5
Badezimmer	5 badezimmer
Garage	Ja
Terrasse	100 m^2
Heizung	Ja
Grundstück	1.771

370.000 €